

Бездротова стереогарнітура з функцією шумозаглушення
WF-C710N



Модель: YY2986

Посібник зі швидкого запуску

Пошук ідеальної посадки

[Носіння гарнітури](#)

 [Запобігання займанню чи несправності через намокання](#)

Підключення до програми для додаткових розваг і зручності

У вашому пристрої є багато корисних функцій.

Завантажте “Sound Connect” додаток і отримайте максимум від того, що у вас є.



Sound Connect



Download

Початок використання

1

Носіння гарнітури



Прокручіть чашку гарнітури, щоб установити вкладиш глибоко в слуховий прохід.

2

Встановлення з 'єднання BLUETOOTH®



Гарнітура вмикається, коли гарнітури знімаються з зарядного пристрою. Дотримуйтеся вказівок щодо завантаженого "Sound Connect" додатка.

3

Використання гарнітури

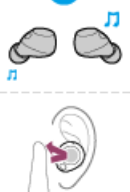

Торкніться контактного датчика.

Ліворуч

● Натисніть один раз: ви можете перемикатися між функцією шумозаглушення та режимом навколишнього звуку.

● ● ● ● ...Натисніть 4 або більше разів: можна зменшити гучність.

■ Тримайте палець: Ви можете використовувати режим швидкої уваги.

Праворуч

● Натисніть один раз: можна відтворити або призупинити відтворення музики.

● ● Натисніть двічі: можна перейти до початку наступної композиції.

● ● ● Торкніться 3 рази: під час відтворення можна перейти до початку попередньої доріжки або поточної доріжки.

● ● ● ● ...Торкніться 4 або більше разів: можна збільшити гучність.

■ Тримайте палець: Ви можете використовувати або скасувати функцію голосової допомоги (Google™ app або Siri).

Пов'язана інформація

[Встановлення з 'єднання Bluetooth вручну](#)
[Зарядження гарнітури](#)

Зауважте, що ця Довідка перекладена у машинний спосіб. Машинний переклад не враховує контекст, тож може не повністю відповідати англійській версії. Щоб переглянути оригінальну англійську версію тексту, виберіть English у меню [Сторінка вибору мови].

Початок роботи

[Що можна зробити за допомогою функції Bluetooth](#)

[Про голосові підказки](#)

Приладдя, що додається

[Комплект постачання](#)

[Заміна вкладишів](#)

Складові та елементи керування

[Розташування та функції складових](#)

[Про індикатор](#)

Носіння гарнітури

[Носіння гарнітури](#)

[Використання лише однієї чашки гарнітури](#)

Використання гарнітури

[Відомості про контактний датчик](#)

[Використання програми Quick Access](#)

Живлення/заряджання

[Заряджання](#)

[Тривалість роботи](#)

[Перевірка залишку заряду акумулятора](#)

[Увімкнення гарнітури](#)

[Вимкнення гарнітури](#)

Створення підключень

[Як встановити бездротове з'єднання з пристроями Bluetooth](#)

Легке налаштування за допомогою програми

[Підключення до "Sound Connect" додатка](#)

Смартфон з ОС Android

[Сполучення зі смартфоном з ОС Android і підключення до нього](#)

[Підключення до спареного Android-смартфона](#)

iPhone (пристрої на iOS)

- [Сполучення з iPhone і підключення до нього](#)

- [Підключення до спареного iPhone](#)

Комп'ютери

- [З'єднання та підключення до комп'ютера \(Windows® 11\)](#)

- [З'єднання та підключення до комп'ютера \(Windows 10\)](#)

- [З'єднання та підключення до комп'ютера \(Mac\)](#)

- [Підключення до спареного комп'ютера \(Windows 11\)](#)

- [Підключення до спареного комп'ютера \(Windows 10\)](#)

- [Підключення до спареного комп'ютера \(Mac\)](#)

Інші пристрої Bluetooth

- [З'єднання та підключення за допомогою пристрою Bluetooth](#)

- [Підключення до парного пристрою Bluetooth](#)

Багатоточкове підключення

- [Підключення гарнітури до 2 пристроїв одночасно \(багатоточкове підключення\)](#)

[Від'єднання Bluetooth \(після використання\)](#)

Прослуховування музики

Прослуховування музики через підключення Bluetooth

- [Прослуховування музики з пристрою через з'єднання Bluetooth](#)

- [Керування аудіопристроєм \(підключення Bluetooth\)](#)

- [Про нас 360 Reality Audio](#)

Функція заглушення шумів

- [Що таке заглушення шумів?](#)

- [Використання функції заглушення шумів](#)

Прослуховування навколишніх звуків

- [Прослуховування навколишніх звуків під час відтворення музики \(режим навколишніх звуків\)](#)

- [Швидке прослуховування навколишніх звуків \(режим швидкої уваги\)](#)

Режим якісного звучання

- [Про режим якості звуку](#)

- [Підтримувані кодеки](#)

Телефонування

[Приймання дзвінка](#)

[Здійснення дзвінка](#)

[Функції під час телефонної розмови](#)

[Здійснення відеовиклику на комп'ютері](#)

Використання функції голосових інструкцій

[Використання функції голосових інструкцій \(Google app\)](#)

[Використання функції голосових інструкцій \(Siri\)](#)

Використання програм

[Що можна робити за допомогою "Sound Connect" додатка](#)

[Встановлення "Sound Connect" додатка](#)

[Доступ до інформації про службу підтримки в "Sound Connect" додатку](#)

[Як оновлювати програмне забезпечення \(для зручного користування гарнітурою\)](#)

Використання гарнітури з партнерськими службами

[Використання гарнітури з партнерськими службами](#)

Важлива інформація

[Заходи безпеки](#)

[Коли використання гарнітури завершено](#)

[Обслуговування](#)

[Запобігання займанню чи несправності через намокання](#)

[Намокання чашок гарнітури або чохла для заряджання](#)

[Ліцензії](#)

[Торговельні марки](#)

[Веб-сайти підтримки клієнтів](#)

Виправлення несправностей

[Виправлення несправностей](#)

[Перезавантаження гарнітури](#)

[Ініціалізація гарнітури для повернення до заводських налаштувань](#)

Технічні характеристики

[Технічні характеристики](#)

5-064-743-91(1) Copyright 2025 Sony Corporation

Бездротова стереогарнітура з функцією шумозаглушення
WF-C710N

Що можна зробити за допомогою функції Bluetooth

Гарнітура використовує бездротову технологію Bluetooth, що дозволяє виконувати наступні дії.

Прослуховування музики

Ви можете насолоджуватися музикою за допомогою бездротового зв'язку з таких пристроїв, як смартфон або музичний плеєр.



Телефонні розмови

Ви можете вести телефонну розмову без рук, поки смартфон лежить у сумці чи в кишені.



Пов'язані розділи

- [Як встановити бездротове з'єднання з пристроями Bluetooth](#)

Зауважте, що ця Довідка перекладена у машинний спосіб. Машинний переклад не враховує контекст, тож може не повністю відповідати англійській версії. Щоб переглянути оригінальну англійську версію тексту, виберіть English у меню [Сторінка вибору мови].

Бездротова стереогарнітура з функцією шумозаглушення
WF-C710N

Про голосові підказки

Ви почуєте наступні голосові вказівки залежно від виконаної операційної процедури та стану гарнітури.

У заводських налаштуваннях, коли ви вставляєте гарнітури у вуха, ви почуєте голосові вказівки англійською або китайською мовами.

Ви можете скористатися "Sound Connect" додатком, щоб змінити наведені нижче налаштування голосових вказівок.

- Налаштування мови
- Перемикання між увімкненням та вимкненням
- Налаштування гучності

«Pairing» (Сполучення)

- Коли ви вставляєте гарнітури у вуха, і гарнітура автоматично переходить в режим з'єднання
Гарнітура автоматично переходить в режим з'єднання в наступних випадках.
 - Коли ви вперше з'єднуєте гарнітуру з пристроєм після придбання гарнітури
 - Коли немає інформації про з'єднання, наприклад, після ініціалізації, і ви вставляєте гарнітури у вуха
- Коли ви вручну встановлюєте гарнітуру в режим з'єднання та вставляєте гарнітури у вуха

«Low battery» (Низький заряд акумулятора)

- За низького заряду акумулятора гарнітури

«Battery is empty» (Акумулятор розряджений)

- Коли гарнітура автоматично вимикається через низький заряд акумулятора

«Voice guidance test» (Перевірка голосової підказки)

- Під час налаштування гучності для голосової підказки

«Launch the Sound Connect to activate the Service Link.» (Запустіть Sound Connect для активації зв'язку зі службами (Service Link).)

- Коли Service Link вимкнено, і ви намагаєтеся використовувати Quick Access

«App assigned to the Quick Access is not launched on the mobile device» (Програма, яку призначено для Quick Access, не запущено на мобільному пристрої)

- Коли ви користуєтеся, Quick Access поки додаток не запущено

Примітка

- Зміна мови голосового супроводу займає до 10 хвилин.
- Якщо після змінення мови голосових підказок ви ініціалізуєте гарнітуру для відновлення заводських налаштувань, мову не буде скинуто до заводських налаштувань.
- Якщо голосові вказівки не чутні, встановіть гарнітури в зарядний футляр і закрийте кришку зарядного футляра, щоб вимкнути їх. Потім вийміть гарнітури з зарядного пристрою, щоб знову увімкнути їх.

Зауважте, що ця Довідка перекладена у машинний спосіб. Машинний переклад не враховує контекст, тож може не повністю відповідати англійській версії. Щоб переглянути оригінальну англійську версію тексту, виберіть English у меню [Сторінка вибору мови].

5-064-743-91(1) Copyright 2025 Sony Corporation

Бездротова стереогарнітура з функцією шумозаглушення
WF-C710N

Комплект постачання

Після відкриття упаковки переконайтеся, що в ній присутні всі складові комплекту. Якщо чогось бракує, зверніться до служби підтримки Sony або найближчого дилера Sony.

Цифри в дужках вказують на кількість елементів.

Бездротова стереогарнітура з функцією шумозаглушення (1)

Кабель USB Type-C® (USB-A на USB-C®) (1)



Гібридні вушні вкладиші із силіконового каучуку (XS (2), M (2), XL (2)) (*)

(*) XS раніше був зазначений як розмір SS, а XL раніше був зазначений як розмір LL.

- Наконечники навушників розміру M прикріплюються до лівого та правого блоків гарнітури під час придбання. Розмір вкладишів можна визначити за кількістю пунктирних ліній усередині нижньої частини вкладишів.



Розмір XS: 1 рядок

Розмір M: 3 рядки

Розмір XL: 5 рядків

Чохол для заряджання (1)



Документи (1 комплект)

Примітка

- Вкладиші є витратними матеріалами. Якщо наконечники навушників пошкоджені та потребують заміни, зверніться до служби підтримки Sony або до найближчого дилера Sony або придбайте окремо продану серію навушників EP-EX11 (*).

(*) Може не підтримуватися в деяких країнах і регіонах.

Бездротова стереогарнітура з функцією шумозаглушення
WF-C710N

Заміна вкладишів

Наконечники навушників розміру М прикріплюються до лівого та правого блоків гарнітури під час придбання. Якщо розміри наконечників навушників не збігаються або гарнітура не одягнена належним чином, крани можуть не працювати належним чином.

Ви також можете не отримати правильні звукові якості, гучність, ефекти шумозаглушення або ефективність виклику.

Якщо відбувається щось із цього, спробуйте наведені нижче дії.

- Замініть вкладиші на такі, які щільніше прилягають до вух. У разі заміни вкладишів приміряйте вкладиші, починаючи з більших розмірів. Оптимальний розмір вкладишів для правого та лівого вух може відрізнятися.
- Переконайтеся, що гарнітуру належним чином надягнуто на вуха. Надягайте гарнітуру так, щоб вкладиші якнайкраще вставлялись у вуха.

Гібридні вушні вкладиші із силіконового каучуку

Розмір вкладишів можна визначити за кількістю пунктирних ліній усередині нижньої частини вкладишів.



Розмір XS: 1 рядок

Розмір M: 3 лінії

Розмір XL: 5 рядків

1 Зніміть вкладиш.

Тримайте чашку гарнітури та прокручуйте вкладиш, повертаючи його, щоб витягнути. Не стискайте кінчик вкладиша, коли знімаєте його.

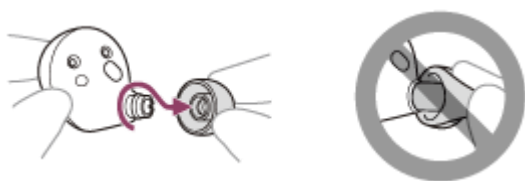

2 Приєднайте вкладиш.

Щільно вштовхніть вкладиш на звуковий канал (трубку для виводу звуку) гарнітури так, щоб вкладиш закрив внутрішній кінець звукового каналу. Не встановлюйте вкладиш нерівно чи нещільно.



Якщо вкладиш приєднано не повністю, він може бути знятий з гарнітури, що може призвести до зниження якості звуку, ефектів шумозаглушення та зносостійкості.

Пов'язані розділи

- [Носіння гарнітури](#)

Зауважте, що ця Довідка перекладена у машинний спосіб. Машинний переклад не враховує контекст, тож може не повністю відповідати англійській версії. Щоб переглянути оригінальну англійську версію тексту, виберіть English у меню [Сторінка вибору мови].

5-064-743-91(1) Copyright 2025 Sony Corporation

Бездротова стереогарнітура з функцією шумозаглушення
WF-C710N

Розташування та функції складових

Гарнітура

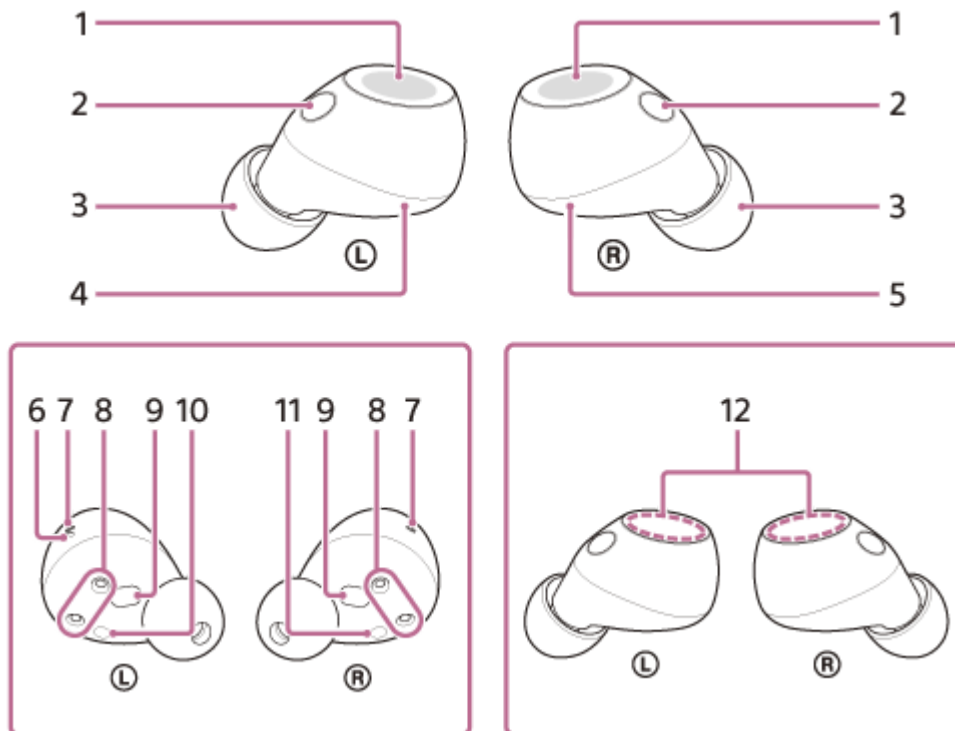

1. Контактні датчики (лівий, правий)
2. Мікрофони (ліворуч, праворуч)
) вловлюють звук вашого голосу під час телефонного дзвінка та вловлюють звуки навколишнього середовища, коли використовується функція шумозаглушення або режим навколишнього звуку.
3. Вкладиші (лівий, правий)
4. Ліва чашка гарнітури
5. Права чашка гарнітури
6. Тактильна крапка
На лівій гарнітурі є тактильна крапка.
7. Отвори для повітря (лівий, правий)
8. Гнізда для заряджання (ліве, права)
9. ІЧ-датчики (лівий, правий)
10. Позначка **L** (ліва)
11. Позначка **R** (права)
12. Вбудовані антени (ліва, права)
) Антена Bluetooth вбудована в кожен лівий або правий блок гарнітури.

Чохол для заряджання

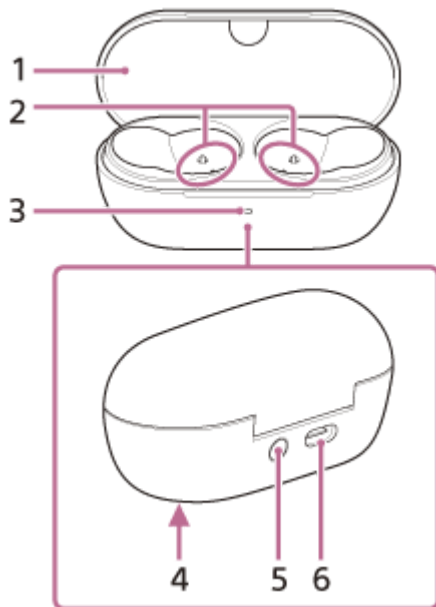

1. Кришка

2. Гнізда для заряджання (ліве, права)

3. Індикатор (зелений/синій/помаранчевий)

Вказує на решту годин роботи акумулятора блоків гарнітури та зарядного пристрою, стан заряджання або стан режиму з'єднання.

4. Серійний номер

Знаходиться знизу на чохлі для заряджання.

5. Кнопка сполучення/перезавантаження/ініціалізації

Використовується під час входу в режим сполучення, перезавантаження чи ініціалізації гарнітури.

6. Порт USB Type-C

За допомогою кабелю USB Type-C, що додається, підключіть чохол для заряджання до комп'ютера або до розетки змінного струму через USB-адаптер змінного струму, що є в продажу, щоб одночасно зарядити гарнітуру та чохол для заряджання.

Пов'язані розділи

- [Про індикатор](#)
- [Перевірка залишку заряду акумулятора](#)

Зауважте, що ця Довідка перекладена у машинний спосіб. Машинний переклад не враховує контекст, тож може не повністю відповідати англійській версії. Щоб переглянути оригінальну англійську версію тексту, виберіть English у меню [Сторінка вибору мови].

Бездротова стереогарнітура з функцією шумозаглушення
WF-C710N

Про індикатор

Ви можете перевірити стан гарнітури/чохла для заряджання за допомогою індикатора на чохлі для заряджання.

● : вмикається зеленим кольором / ● : вмикається помаранчевим кольором / ● : вмикається синім кольором /-: вимикається

Індикація залишку заряду акумулятора

Коли обидва пристрої гарнітури зберігаються в зарядному футлярі, індикатор відображає рівень заряду акумулятора пристрою гарнітури, який має нижчий залишковий заряд акумулятора між лівим і правим блоками. Коли лівий або правий блок гарнітури зберігається в зарядному футлярі, індикатор відображає залишок заряду акумулятора блоку гарнітури, що зберігається в зарядному футлярі.

Коли обидва пристрої гарнітури вийняті з зарядного пристрою, на індикаторі відображається залишковий заряд акумулятора зарядного пристрою.

Коли кришка чохла для заряджання відкривається або закривається, або коли кабель USB Type-C виймається після завершення заряджання, залежно від залишку заряду акумулятора індикатор починає світитися, як описано нижче.

Індикатор засвітиться зеленим кольором приблизно на 6 секунд.



- Коли гарнітура зберігається в зарядному чохлі, а заряд акумулятора, що залишився в гарнітурі, становить 91% або вище
- Коли гарнітура не зберігається в зарядному чохлі, а заряд акумулятора, що залишився в зарядному чохлі, становить 21% або вище

Індикатор світиться помаранчевим кольором приблизно 6 секунд.



- Коли гарнітура зберігається в зарядному чохлі, а залишковий заряд акумулятора гарнітури становить від 90% до 1%
- Коли гарнітура не зберігається в зарядному чохлі, а залишковий заряд акумулятора зарядного чохла становить від 20% до 6%

Індикатор вимкнеться.



- Коли гарнітура зберігається в зарядному чохлі, а залишковий заряд акумулятора гарнітури становить менше 1%
- Коли гарнітура не зберігається в зарядному чохлі, а решта заряду акумулятора зарядного чохла становить менше 5%

Коли чашки гарнітури виймають із чохла для заряджання або коли вони зберігаються в чохлі для заряджання, індикатор загоряється таким чином, залежно від рівня заряду акумулятора.

Індикатор засвітиться зеленим кольором приблизно на 3 секунди.



- Коли гарнітура зберігається в зарядному чохла, а заряд акумулятора, що залишився в гарнітурі, становить 91% або вище
- Коли гарнітура не зберігається в зарядному чохла, а заряд акумулятора, що залишився в зарядному чохла, становить 21% або вище

Індикатор світиться помаранчевим кольором протягом приблизно 3 секунд.



- Коли гарнітура зберігається в зарядному чохла, а залишковий заряд акумулятора гарнітури становить від 90% до 1%
- Коли гарнітура не зберігається в зарядному чохла, а залишковий заряд акумулятора зарядного чохла становить від 20% до 6%

Індикатор вимкнеться.



- Коли гарнітура зберігається в зарядному чохла, а залишковий заряд акумулятора гарнітури становить менше 1%
- Коли гарнітура не зберігається в зарядному чохла, а решта заряду акумулятора зарядного чохла становить менше 5%

Стан заряджання

Індикатор світиться помаранчевим кольором.



- Під час заряджання гарнітури
- Під час заряджання зарядного пристрою

Індикатор світиться помаранчевим кольором протягом приблизно 1 хвилини, а потім вимикається.



- Коли акумулятор повністю заряджений і починається заряджання акумуляторів чашок гарнітури/акумулятора чохла для заряджання

Індикатор вимкнеться.



- Коли акумулятор повністю зарядиться й заряджання завершиться

Під час заряджання індикатор світиться помаранчевим кольором. Індикатор вимкнеться приблизно на 0,5 секунди, а потім знову засвітиться помаранчевим кольором.



- Під час заряджання, коли кришка зарядного пристрою відкрита або закрита
- Коли гарнітура встановлена на зарядний чохол або знята з нього

Індикатор неодноразово блимає помаранчевим кольором з інтервалом близько 1 секунди.



- Коли температура заряджання є ненормальною

Індикатор багаторазово блимає помаранчевим кольором з інтервалом близько 0,5 секунди.



- Якщо під час заряджання виникає помилка та заряджання не виконується

Індикатор багаторазово блимає 3 рази помаранчевим кольором з інтервалом близько 1,3 секунди.



- Коли ліві та праві гарнітури з'єднані неправильно

Стан з'єднання Bluetooth

Індикатор двічі блимає синім кольором.



- У режимі з'єднання

Індикатор блимає 10 разів синім кольором.



- Коли процес підключення завершено: вказує, коли один або обидва пристрої гарнітури зберігаються в зарядному пристрої.

Інше

Індикатор неодноразово блимає помаранчевим кольором протягом приблизно 5 секунд з інтервалом близько 0,7 секунди.



- Коли гарнітура готова розпочати процес скидання
- Коли гарнітура готова розпочати процес ініціалізації

За докладною інформацією звертайтеся до розділу [«Перезавантаження гарнітури»](#) або [«Ініціалізація гарнітури для повернення до заводських налаштувань»](#).

Індикатор блимає 4 рази зеленим кольором з інтервалом близько 0,3 секунди.



- Коли процес ініціалізації завершено

За докладною інформацією звертайтеся до розділу [«Ініціалізація гарнітури для повернення до заводських налаштувань»](#).

Підказка

- Коли гарнітуру надягнуто, ви можете перевіряти стан гарнітури за допомогою звукового сповіщення або голосової підказки.

Пов'язані розділи

- [Заряджання](#)
- [Перевірка залишку заряду акумулятора](#)
- [Що можна робити за допомогою "Sound Connect" додатка](#)
- [Як оновлювати програмне забезпечення \(для зручного користування гарнітурою\)](#)
- [Перезавантаження гарнітури](#)
- [Ініціалізація гарнітури для повернення до заводських налаштувань](#)
- [Про голосові підказки](#)

Зауважте, що ця Довідка перекладена у машинний спосіб. Машинний переклад не враховує контекст, тож може не повністю відповідати англійській версії. Щоб переглянути оригінальну англійську версію тексту, виберіть English у меню [Сторінка вибору мови].

5-064-743-91(1) Copyright 2025 Sony Corporation

Бездротова стереогарнітура з функцією шумозаглушення
WF-C710N

Носіння гарнітури

1 Вставте навушники гарнітури у вуха.

Вставте пристрій гарнітури з позначкою L у ліве вухо, а пристрій гарнітури з позначкою R - у праве вухо. На лівій чашці гарнітури є тактильна точка (A).

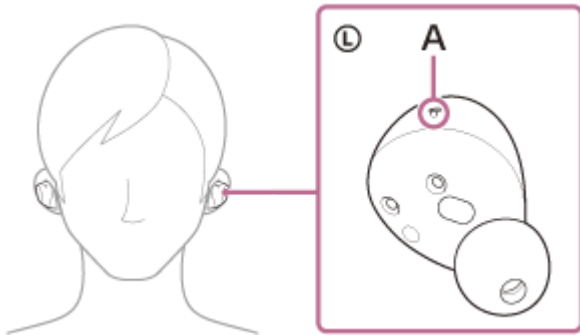

Будьте обережні, щоб не торкнутися датчика дотику (B), коли ви вставляєте гарнітури у вуха.

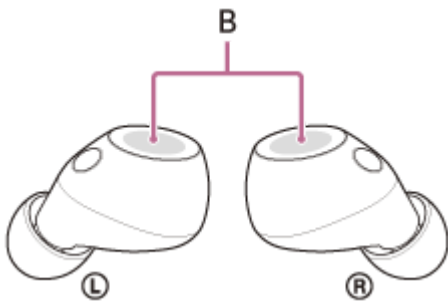

2 Пристосуйте чашки гарнітури до вух.

Прокручуйте чашку гарнітури, щоб установити вкладиш глибоко у слуховий прохід.



Підказка

- Уставляючи чашку гарнітури у вухо або регулюючи її положення, див. ілюстрацію до кроку 2, щоб дізнатися, як правильно тримати чашку гарнітури.

Для належної якості звуку, гучності, якості звуку викликів і ефективної роботи функції шумозаглушення

Якщо розміри наконечників навушників не збігаються або гарнітура не одягнена належним чином, крани можуть не працювати належним чином. Ви також можете не отримати правильні звукові якості, гучність, ефекти шумозаглушення або ефективність виклику.

Якщо відбувається щось із цього, спробуйте наведені нижче дії.

- Замініть вкладиші на такі, які щільніше прилягають до вух. У разі заміни вкладишів приміряйте вкладиші, починаючи з більших розмірів. Оптимальний розмір вкладишів для правого та лівого вух може відрізнятися.
- Звертаючись до кроку 2, переконайтеся, що ви належним чином носите гарнітуру у вухах. Надягайте гарнітуру так, щоб вкладиші якнайкраще вставлялись у вуха.

Коли ви вдягаєте чи знімаєте гарнітуру

У заводських налаштуваннях вбудовані інфрачервоні датчики вмикаються, щоб виявити, чи вставлені або зняті гарнітури з ваших вух. Як наслідок, музика може ненавмисно відтворюватися, призупинятися або відновлюватися, а дії датчика дотику та голосові вказівки можуть контролюватися.

Коли гарнітуру вдягнуто

- Сенсорні датчики можна використовувати для виконання таких дій, як відтворення музики та здійснення або отримання дзвінків.
- Ви почуєте сповіщення або голосові вказівки, які відповідають робочій процедурі та статусу.

Коли гарнітуру знято

- Коли ви прослуховуєте музику через обидва навушники гарнітури, відтворення музики через гарнітуру буде автоматично призупинено, якщо зняти один або обидва навушники. Після вдягання гарнітури відтворення музики через гарнітуру буде відновлено.
- Якщо чашки гарнітуру не надягати протягом 15 хвилин після зняття з чохла для заряджання, гарнітура автоматично вимикається для заощадження заряду. Увімкніть гарнітуру, торкнувшись контактного датчика чи вставивши чашки гарнітури у вуха.
- Щоб запобігти ненавмисним діям, датчики дотику пристроїв гарнітури не реагують на дотики, коли вони знімаються з ваших вух.

Підказка

- Ви можете відтворювати музику, а також здійснювати та приймати дзвінки, навіть якщо ви носите лише одну гарнітуру на вусі.
- За "Sound Connect" допомогою програми можна змінити налаштування, які автоматично призупиняють і поновлюють відтворення музики, або автоматично вимкнути гарнітуру.

Пов'язані розділи

- [Заміна вкладишів](#)
- [Використання лише однієї чашки гарнітури](#)

Зауважте, що ця Довідка перекладена у машинний спосіб. Машинний переклад не враховує контекст, тож може не повністю відповідати англійській версії. Щоб переглянути оригінальну англійську версію тексту, виберіть English у меню [Сторінка вибору мови].

Бездротова стереогарнітура з функцією шумозаглушення
WF-C710N

Використання лише однієї чашки гарнітури

Ви можете зняти з чохла для заряджання одну чашку гарнітури та використовувати її окремо. У такому разі ввімкнеться лише та чашка гарнітури, що була знята з чохла для заряджання.

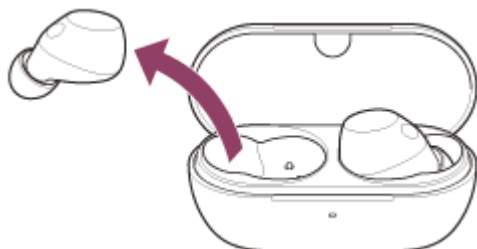

Коли ви вдягаєте іншу чашку гарнітури

Підключення між лівою та правою чашками буде встановлено автоматично, і музика чи інші аудіодані відтворюватимуться з обох чашок гарнітури.

Призначення функцій контактним датчикам

Залежно від того, який навушник вставлено, деякі функції можуть бути недоступними в заводських налаштуваннях. У цьому випадку можна змінити призначення функцій сенсорним датчикам за допомогою “Sound Connect” додатка.

Підказка

- Якщо використовуються заводські налаштування, цю функцію відтворення музики призначено правій чашці. Якщо у вашому вусі є лише правильний пристрій гарнітури, торкніться датчика дотику на правому пристрої гарнітури, щоб відтворити музику.
Коли на вухо вдягнуто лише ліву чашку, використовуйте для відтворення музики підключений пристрій.
- Коли ви слухаєте лише з одним гарнітурою, ви почуєте монофонічний звук зі змішаними лівим і правим каналами.
- Ви також можете вести телефонні розмови без використання рук, використовуючи лише одну чашку гарнітури. Коли ви приймаєте вхідний дзвінок, відповідайте на нього через вдянуту чашку гарнітури. Якщо під час розмови, яка відбувається лише через одну чашку гарнітури, вставити другу чашку в інше вухо, можна далі розмовляти через обидві чашки.

Примітка

- Коли ви використовуєте лише одну чашку гарнітури, обов'язково тримайте іншу чашку в чохлах для заряджання.
- У разі використання лише однієї чашки гарнітури залишок заряду акумулятора гарнітури може бути різним на лівій і правій чашках.

Пов'язані розділи

- [Керування аудіопристроєм \(підключення Bluetooth\)](#)
- [Функції під час телефонної розмови](#)
- [Що можна робити за допомогою “Sound Connect” додатка](#)

Зауважте, що ця Довідка перекладена у машинний спосіб. Машинний переклад не враховує контекст, тож може не повністю відповідати англійській версії. Щоб переглянути оригінальну англійську версію тексту, виберіть English у меню [Сторінка вибору мови].

Бездротова стереогарнітура з функцією шумозаглушення
WF-C710N

Відомості про контактний датчик

Торкніться датчика дотику (A), щоб виконати такі дії, як відтворення музики, телефонні дзвінки або зміна налаштувань функції шумозаглушення.

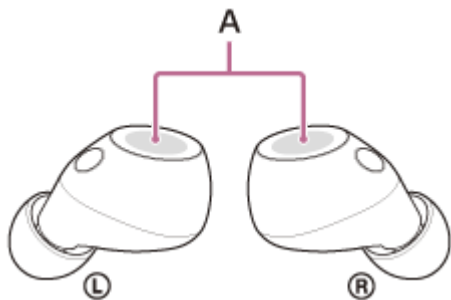

Щоб скористатися контактним датчиком, торкніться його центру подушечкою вказівного пальця.

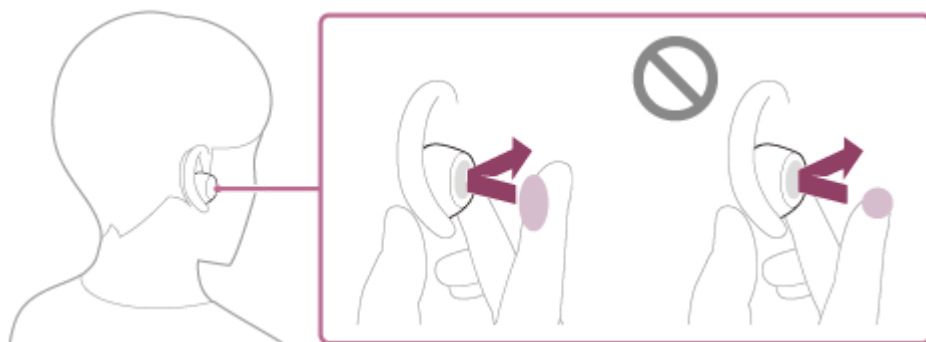

Основні дії

	Ліва чашка	Права чашка
Торкніть	Перемикання між функцією шумозаглушення та режимом навколишнього звуку	Відтворення чи призупинення музики
Торкніть двічі	Щоб отримати або завершити дзвінок Щоб використовувати Quick Access (потрібні налаштування в "Sound Connect" додатку)	Перехід до початку наступної пісні Приймання чи завершення дзвінка
Торкніть 3 рази	Використовувати Quick Access (потрібні налаштування в "Sound Connect" додатку)	Перехід до початку попередньої доріжки або поточної доріжки під час відтворення
Торкніться щонайменше 4 рази	Зменшення гучності	Щоб збільшити гучність
Утримуйте палець на контактному датчику	Використання режиму швидкої уваги	Використання або скасування функції голосової допомоги (Google app/Siri)

Підказка

- Торкаючись контактного датчика кілька разів, робіть це швидко з інтервалом приблизно 0,3 секунди між кожним доторком.
- Ви можете змінити призначення функцій для сенсорних датчиків лівого та правого блоків гарнітури за допомогою “Sound Connect” додатка. Наприклад, функцію відтворення музики, яку в заводських налаштуваннях призначено контактному датчику правого навушника, можна призначити контактному датчику лівого навушника. Ви також можете змінити налаштування, які не відповідають за призначення функцій відтворення музики, шумозаглушення, налаштування гучності та режиму навколишніх звуків під час відтворення тощо.

Примітка

- Контактні датчики не можна використовувати, коли гарнітуру не вдягнуто. Якщо ви вимкнете функцію автоматичного вимкнення системи виявлення зносу за допомогою “Sound Connect” додатка, датчики дотику можна використовувати навіть тоді, коли гарнітура не носиться.
- Торкаючись чашок гарнітури, не зачіпайте мікрофон (A). У разі доторку до нього з гарнітури може пролунати шум або незвичайний звук.

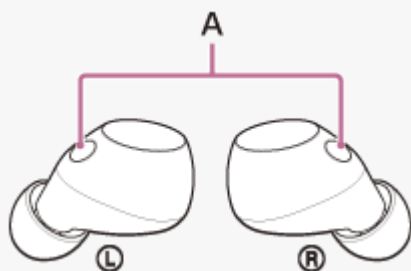

Пов'язані розділи

- [Що можна робити за допомогою “Sound Connect” додатка](#)
- [Керування аудіопристроєм \(підключення Bluetooth\)](#)
- [Функції під час телефонної розмови](#)

Зауважте, що ця Довідка перекладена у машинний спосіб. Машинний переклад не враховує контекст, тож може не повністю відповідати англійській версії. Щоб переглянути оригінальну англійську версію тексту, виберіть English у меню [Сторінка вибору мови].

Бездротова стереогарнітура з функцією шумозаглушення
WF-C710N

Використання програми Quick Access

Quick Access - це функція, яка дозволяє відтворювати вміст у відповідному додатку, просто торкнувшись датчика дотику гарнітури. У заводських налаштуваннях ви можете використовувати сенсорний датчик лівого блоку для виконання наступних операційних процедур.

- 1 Вставте гарнітури у вуха та підключіть гарнітуру до смартфона через з'єднання Bluetooth.**
- 2 Запустіть “Sound Connect” додаток і призначте служби, на які потрібно встановити посилання Quick Access.**

Ви можете призначити різні служби для [Double Tap] та для [Triple Tap].
- 3 Запустіть додаток служби, призначеної для Quick Access.**
- 4 Торкніться сенсорного датчика на лівому пристрої, щоб скористатися ним Quick Access.**

Торкніться двічі або тричі, щоб запустити відповідну послугу, призначену на кроці 2.

Підказка

- Quick Access можна використовувати на гарнітурі з сенсорним датчиком, який має функцію шумозаглушення та функцію перемикавання режиму зовнішнього звуку. Якщо використовуються заводські налаштування, цю функцію призначено лівій чашці. Ви можете змінити призначення функцій для сенсорних датчиків лівого та правого блоків гарнітури за допомогою “Sound Connect” додатка.
- Щоб використовувати Quick Access, потрібно встановити відповідну програму для смартфона та підключитися до інтернету. Деякі програми вимагатимуть, щоб ви ввійшли в систему.
- Докладні відомості про останні технічні Quick Access характеристики див. у “Sound Connect” додатку.
- Ви також можете призначити ту саму послугу для подвійного та потрійного Quick Access прослуховування.
- Якщо відповідний додаток не запускається навіть при дотику до сенсорного датчика гарнітури, до якої Quick Access налаштовано, голосові вказівки лунають «App assigned to the Quick Access is not launched on the mobile device» (Програма, яку призначено для Quick Access, не запущено на мобільному пристрої) з обох блоків гарнітури. Коли ви носите лише один пристрій гарнітури, ви почуєте голосові вказівки від пристрою гарнітури, який ви носите.

Примітка

- Послуги, які можна призначити, Quick Access відрізняються залежно від країн та регіонів.

Пов'язані розділи

- [Що можна робити за допомогою “Sound Connect” додатка](#)
- [Використання гарнітури з партнерськими службами](#)

Зауважте, що ця Довідка перекладена у машинний спосіб. Машинний переклад не враховує контекст, тож може не повністю відповідати англійській версії. Щоб переглянути оригінальну англійську версію тексту, виберіть English у меню [Сторінка вибору мови].

Бездротова стереогарнітура з функцією шумозаглушення
WF-C710N

Зарядження

Гарнітура та чохол для зарядження містять вбудовані літій-іонні акумулятори. Для зарядження гарнітури перед використанням скористайтеся кабелем USB Type-C з комплекту постачання.

1 Установіть чашки гарнітури в чохол для зарядження.

Встановіть лівий пристрій гарнітури назад у лівий отвір зарядного пристрою, а правий пристрій гарнітури - у правий отвір зарядного пристрою. Блок лівої гарнітури має тактильну крапку. Кожну чашку гарнітури буде встановлено в чохол для зарядження в правильне положення за допомогою вбудованого магніту.



Коли акумуляторна батарея зарядного пристрою все ще живиться, індикатор на зарядному пристрої світиться оранжевим або зеленим кольором протягом приблизно 3 секунд.

Почнеться зарядження на гарнітурі. Закрийте кришку чохла для зарядження.



Якщо гарнітури не підключені належним чином до зарядного пристрою, вони можуть не заряджатися. Переконайтеся, що гарнітура надійно зберігається в зарядному футлярі.

2 Під'єднайте чохол для зарядження до розетки змінного струму.

Скористайтеся кабелем USB Type-C з комплекту постачання та доступним у продажу USB-адаптером змінного струму (A).

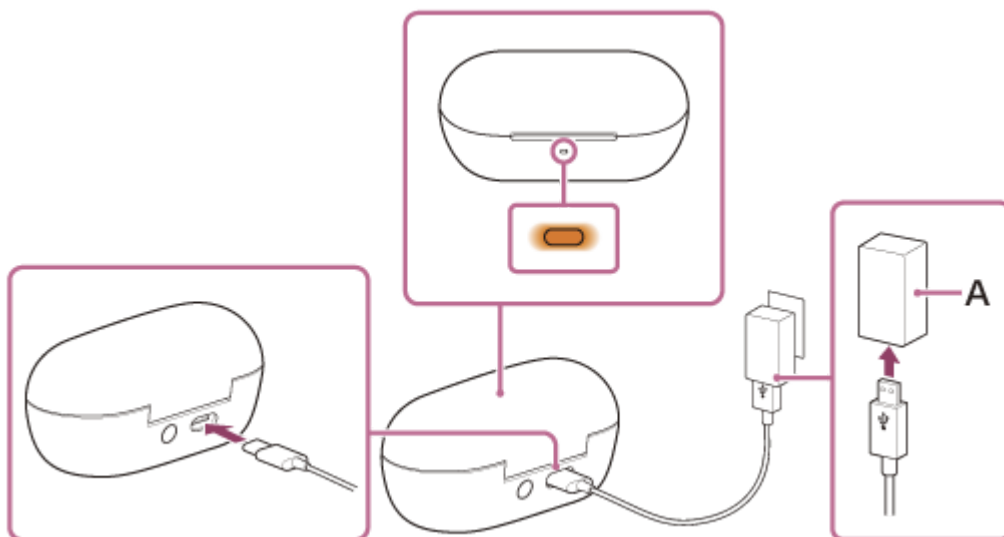

Розпочнеться заряджання на гарнітурі та чохлі для заряджання. Індикатор на зарядному пристрої світиться помаранчевим кольором.

Після завершення заряджання індикатор на чохлі для заряджання погасне.

Вийміть кабель USB Type-C.

Відомості про час заряджання

Необхідний час для повної зарядки гарнітури та зарядного пристрою становить близько 3,5 годин (*).

(*) Час, необхідний для заряджання порожнього акумулятора до повної ємності. Тривалість заряджання залежить від умов використання.

Заряджання гарнітури, коли ви не вдома

У футляр для заряджання вбудовано перезаряджуваний акумулятор. Якщо зарядити чохол для заряджання заздалегідь, його можна використовувати для заряджання гарнітури там, де немає доступу до електромережі. Приблизний час повного заряджання лівої та правої чашок гарнітури становить приблизно 1,5 години.

Системні вимоги до заряджання акумулятора через USB

● USB-адаптер змінного струму

Наявний у продажу USB-адаптер змінного струму, здатний постачати вихідний струм 0,5 A (500 mA) або більше

● Персональний комп'ютер

Персональний комп'ютер зі стандартним гніздом USB

- Ми не гарантуємо, що наведені методи експлуатації підходять для всіх комп'ютерів.
- Експлуатаційні процедури на саморобному комп'ютері не гарантуються.

Підказка

- Гарнітуру також можна заряджати від чохла, який підключено до працюючого комп'ютера кабелем USB Type-C, що надається в комплекті постачання.

Примітка

- Обов'язково скористайтеся кабелем USB Type-C з комплекту постачання. В іншому разі заряджання може бути невдалим.
- Успішність заряджання залежить від типу USB-адаптера змінного струму.
- Гарнітуру неможливо заряджати, коли комп'ютер переходить у режим очікування (сну) або глибокого сну. У цьому випадку після зміни налаштувань комп'ютера розпочніть заряджання ще раз.
- Коли лівий і правий гарнітури виймаються з зарядного пристрою, перевірте стан індикатора на зарядному пристрої. Якщо індикатор на зарядному пристрої світиться помаранчевим протягом приблизно 3 секунд, а потім вимикається, інший заряд акумулятора зарядного пристрою низький. Зарядіть чохол для заряджання.

- Якщо індикатор на чохлі для заряджання не загоряється навіть після виймання звідти обох чашок гарнітури, акумулятор чохла для заряджання розряджений. Зарядіть чохол для заряджання.
- Якщо не користуватися гарнітурою протягом тривалого часу, час роботи від вбудованого акумулятора може скоротитися. Однак після кількох циклів заряджання й розряджання цей показник покращиться. Якщо ви не користуєтесь гарнітурою протягом тривалого часу, то заряджайте її кожні 6 місяців, щоб уникнути надмірного розряджання.
- Якщо не користуватися гарнітурою протягом тривалого часу, то зарядження акумулятора триватиме довше.
- Під час заряджання обов'язково закривайте кришку чохла для заряджання, щоб запобігти розряджання його акумулятора.
- Якщо під час заряджання виникла проблема з акумуляторною батареєю гарнітури або зарядним пристроєм, індикатор на зарядному пристрої блимає помаранчевим кольором.
Рекомендовано здійснювати заряджання в місці з температурою повітря від 15 °C до 35 °C. За іншої температури ефективність заряджання падає.
Якщо проблема не зникне, зверніться до служби підтримки Sony або до найближчого дилера Sony.
- Якщо гарнітура не використовується протягом тривалого часу, індикатор на зарядному пристрої може не відразу засвітитися помаранчевим кольором під час заряджання. Зачекайте, поки індикатор засвітиться помаранчевим кольором.
- Якщо час роботи від вбудованого акумулятора значно знизився, його слід замінити. Зверніться до служби підтримки Sony або найближчого дилера Sony.
- Уникайте різких коливань температури, прямого сонячного світла, вологи, піску, пилу й ураження електричним струмом. У жодному разі не залишайте гарнітуру в припаркованому транспортному засобі.
- Підключайте чохол для заряджання до комп'ютера напряму й тільки за допомогою кабелю USB Type-C, що надається в комплекті постачання. Заряджання не буде завершено належним чином, якщо зарядний чохол підключено через USB-концентратор.
- Гарнітура та чохол для заряджання можуть нагріватися під час заряджання або деякий час після нього. Проте це не є несправністю.
- Якщо сильно струсити зарядний футляр, ви почуєте дзюрчання. Цей звук викликаний блоками гарнітури, що рухаються всередині зарядного пристрою, і не є несправністю.

Пов'язані розділи

- [Про індикатор](#)
- [Перевірка залишку заряду акумулятора](#)

Зауважте, що ця Довідка перекладена у машинний спосіб. Машинний переклад не враховує контекст, тож може не повністю відповідати англійській версії. Щоб переглянути оригінальну англійську версію тексту, виберіть English у меню [Сторінка вибору мови].

Бездротова стереогарнітура з функцією шумозаглушення
WF-C710N

Тривалість роботи

Гарнітура з повністю зарядженим акумулятором працюватиме стільки часу:

З'єднання Bluetooth

Кодек	Функція заглушення шумів/режим навколишніх звуків	Тривалість роботи
AAC	Функція шумозаглушення: увімкнена	Максимум 8,5 годин
AAC	Режим зовнішнього звуку: увімкнено	Максимум 8 годин
AAC	Неактивний	Максимум 12 годин
SBC	Функція шумозаглушення: увімкнена	Максимум 8 годин
SBC	Режим зовнішнього звуку: увімкнено	Максимум 7,5 годин
SBC	Неактивний	Максимум 12 годин

- Близько 1 години відтворення музики можливе після 5 хвилин заряджання.
- Якщо ви зробите наведені нижче налаштування в "Sound Connect" додатку, доступний час роботи акумулятора стане коротшим, ніж описаний вище.
 - Еквалайзер
 - DSEE™
 - Зв'язок зі службами (Service Link)

У разі одночасного використання наведених вище налаштувань доступний час роботи акумулятора стає ще коротшим.

Тривалість зв'язку

Функція заглушення шумів/режим навколишніх звуків	Тривалість роботи
Функція шумозаглушення: увімкнена	Максимум 4,5 години
Режим зовнішнього звуку: увімкнено	Максимум 4,5 години
Неактивний	Максимум 4,5 години

Підказка

- За допомогою "Sound Connect" програми ви можете перевірити, який кодек використовується для з'єднання.

Примітка

- Тривалість роботи може відрізнятися від наведеного вище часу залежно від налаштувань функцій і умов використання гарнітури.
- Під час заряджання обов'язково закривайте кришку чохла для заряджання, щоб запобігти розряджанню його акумулятора.

Пов'язані розділи

- [Підтримувані кодеки](#)
- [Про DSEE](#)
- [Що можна робити за допомогою “Sound Connect” додатка](#)

Зауважте, що ця Довідка перекладена у машинний спосіб. Машинний переклад не враховує контекст, тож може не повністю відповідати англійській версії. Щоб переглянути оригінальну англійську версію тексту, виберіть English у меню [Сторінка вибору мови].

5-064-743-91(1) Copyright 2025 Sony Corporation

Бездротова стереогарнітура з функцією шумозаглушення
WF-C710N

Перевірка залишку заряду акумулятора

Ви можете перевірити залишки заряду акумулятора гарнітури та зарядного пристрою за допомогою наступних робочих процедур.

Під час використання iPhone (iOS 13 або пізнішої версії)

Коли гарнітура підключена до iPhone через HFP (Hands-free Profile), ви можете перевірити залишки заряду акумулятора гарнітури на iPhone. Докладні відомості див. в інструкції з експлуатації, що постачається з iPhone. Іноді відомості про залишок заряду, які відображаються на екрані, можуть відрізнятися від дійсного залишку. Це приблизна оцінка.

Коли ви використовуєте смартфон Android™ (OS 8.1 або пізнішої версії)

Коли гарнітура підключена до смартфона Android через HFP, ви можете перевірити залишки заряду акумулятора гарнітури на смартфоні. Для отримання додаткової інформації див. інструкцію з експлуатації, що постачається зі смартфоном Android.

Іноді відомості про залишок заряду, які відображаються на екрані, можуть відрізнятися від дійсного залишку. Це приблизна оцінка.

Перевірка залишку заряду акумулятора чохла для заряджання

Коли обидва пристрої гарнітури вийняті з зарядного футляра або коли кришка зарядного футляра відкрита або закрита без зберігання пристроїв гарнітури, ви можете перевірити залишки заряду акумулятора зарядного футляра.

- Індикатор на зарядному пристрої світиться помаранчевим кольором.
Залишок заряду акумулятора зарядного пристрою становить від 20% до 5%. У цьому випадку гарнітура не може бути достатньо заряджена від зарядного пристрою.
- Індикатор на зарядному пристрої не світиться.
Залишок заряду акумулятора зарядного пристрою становить менше 5%. У цьому випадку гарнітуру неможливо зарядити в чохлі для заряджання.

Сповіщення за допомогою голосової підказки

Якщо інший заряд акумулятора гарнітури стає низьким, звучить сигнал тривоги, коли ви вставляєте гарнітуру у вуха або під час використання гарнітури. Коли ви почуєте голосові вказівки «Low battery» (Низький заряд акумулятора), якнайшвидше заряджайте гарнітуру.

Коли акумулятор повністю розрядиться, пролунає сигнал тривоги. Голосові вказівки говорять, «Battery is empty» (Акумулятор розряджений), і гарнітура автоматично вимикається.

Підказка

- Залишок заряду акумулятора гарнітури може бути різним на лівій і правій сторонах залежно від того, як ви використовуєте чашки гарнітури.
Під час перевірки залишкового заряду акумулятора на смартфоні iPhone або Android під час використання обох блоків гарнітури відображається залишковий заряд акумулятора пристрою гарнітури з меншим залишком заряду акумулятора між лівим та правим блоками гарнітури. У разі використання тільки однієї чашки гарнітури відображається залишок заряду акумулятора використовуваної чашки.
- Ви також можете перевірити залишки заряду акумулятора гарнітури та зарядного пристрою за допомогою «Sound Connect» додатка. Смартфони Android і iPhone підтримують цю програму.

Примітка

- Якщо гарнітура та смартфон не підключені до HFP, решта заряду акумулятора відображатиметься неправильно.
- Якщо підключити гарнітуру до смартфона iPhone або Android з мультимедійним аудіо (A2DP) лише в багатоточковому з'єднанні, решта заряду акумулятора відображатиметься неправильно.
- Залишок заряду акумулятора може не відображатися належним чином, якщо щойно завершилось оновлення програмного забезпечення або гарнітура довго не використовувалася. У такому разі кілька разів зарядіть і розрядіть акумулятор, щоб забезпечити відображення правильного залишку заряду.

Пов'язані розділи

- [Що можна робити за допомогою “Sound Connect” додатка](#)
- [Про індикатор](#)

Зауважте, що ця Довідка перекладена у машинний спосіб. Машинний переклад не враховує контекст, тож може не повністю відповідати англійській версії. Щоб переглянути оригінальну англійську версію тексту, виберіть English у меню [Сторінка вибору мови].

Бездротова стереогарнітура з функцією шумозаглушення
WF-C710N

Увімкнення гарнітури

Коли гарнітуру встановлено в чохлі для заряджання

- 1 Зніміть чашки гарнітури з чохла для заряджання.



Гарнітура автоматично увімкнеться. Встановлено зв'язок між лівим та правим блоками.
Якщо зняти з чохла для заряджання тільки одну чашку гарнітури, увімкнеться тільки вона.

Коли гарнітуру не встановлено в чохлі для заряджання

Якщо гарнітуру не вставлено у вуха протягом приблизно 15 хвилин після виймання з чохла для заряджання, вона автоматично вимикається. У такому разі увімкніть гарнітуру, торкнувшись контактного датчика гарнітури або вставивши гарнітуру у вуха. Чашки гарнітури також увімкнуться, якщо встановити їх у чохол для заряджання, а потім вийняти з нього.

За "Sound Connect" допомогою програми можна змінити налаштування гарнітури, щоб вона не вимикалася автоматично.

Коли гарнітуру увімкнуто

При першому увімкненні гарнітури після покупки або одразу після ініціалізації гарнітури вона переходить у режим з'єднання Bluetooth.

Коли ви використовуєте гарнітуру вперше після купівлі або відразу після її ініціалізації, функція заглушення шумів увімкнеться автоматично, коли ви вставите чашки гарнітури у вуха.

Якщо налаштування шумозаглушення було змінено раніше, вони зберігаються.

Якщо торкнутися датчика дотику, коли гарнітура не підключена через з'єднання Bluetooth, пролунає звукове сповіщення, що вказує на увімкнення гарнітури.

Пов'язані розділи

- [Використання лише однієї чашки гарнітури](#)
- [Вимкнення гарнітури](#)
- [Що можна робити за допомогою "Sound Connect" додатка](#)

Зауважте, що ця Довідка перекладена у машинний спосіб. Машинний переклад не враховує контекст, тож може не повністю відповідати англійській версії. Щоб переглянути оригінальну англійську версію тексту, виберіть English у меню [Сторінка вибору мови].

Бездротова стереогарнітура з функцією шумозаглушення
WF-C710N

Вимкнення гарнітури

1 Установіть чашки гарнітури в чохол для заряджання.

Встановіть лівий пристрій гарнітури назад у лівий отвір зарядного пристрою, а правий пристрій гарнітури - у правий отвір зарядного пристрою. Блок лівої гарнітури має тактильну крапку. Кожну чашку гарнітури буде встановлено в чохол для заряджання в правильне положення за допомогою вбудованого магніту.



Коли акумуляторна батарея зарядного пристрою все ще живиться, індикатор на зарядному пристрої світиться оранжевим або зеленим кольором протягом приблизно 3 секунд. Почнеться заряджання на гарнітурі. Закрийте кришку чохла для заряджання.



Гарнітура вимкнеться.

Коли гарнітура залишається знятою

Якщо гарнітуру не вставлено у вуха протягом приблизно 15 хвилин після виймання з чохла для заряджання, вона автоматично вимикається.

Щоб вимкнути живлення до автоматичного вимкнення гарнітури, установіть чашки гарнітури в чохол для заряджання та закрийте його кришку.

Обов'язково закривайте кришку чохла для заряджання, щоб запобігти розряджанню його акумулятора.

За "Sound Connect" допомогою програми можна змінити налаштування гарнітури, щоб вона не вимикалася автоматично.

Підказка

- Ви також можете вимкнути гарнітуру за допомогою "Sound Connect" додатка.

Примітка

- Якщо в чохлі для заряджання недостатньо заряду, заряджання гарнітури не розпочнеться. Зарядіть чохол для заряджання.

- Заряджання
- Увімкнення гарнітури
- Що можна робити за допомогою “Sound Connect” додатка

Зауважте, що ця Довідка перекладена у машинний спосіб. Машинний переклад не враховує контекст, тож може не повністю відповідати англійській версії. Щоб переглянути оригінальну англійську версію тексту, виберіть English у меню [Сторінка вибору мови].

5-064-743-91(1) Copyright 2025 Sony Corporation

Бездротова стереогарнітура з функцією шумозаглушення
WF-C710N

Як встановити бездротове з'єднання з пристроями Bluetooth

Ви можете насолоджуватися музикою та дзвінками без допомоги рук за допомогою бездротової гарнітури, використовуючи функцію Bluetooth пристрою Bluetooth.

Сполучення

Щоб скористатися функцією Bluetooth, необхідно заздалегідь зареєструвати обидва пристрої, які будуть підключатися один до одного. Цей процес реєстрації називається «з'єднанням».

Вручну сполучіть гарнітуру та пристрій.

Підключення до сполученого пристрою

Пристрій достатньо сполучити один раз. Підключіться до пристроїв, які вже сполучено з гарнітурою, у відповідний для кожного пристрою спосіб.

Пов'язані розділи

- [Сполучення зі смартфоном з ОС Android і підключення до нього](#)
- [Сполучення з iPhone і підключення до нього](#)
- [З'єднання та підключення до комп'ютера \(Windows® 11\)](#)
- [З'єднання та підключення до комп'ютера \(Windows 10\)](#)
- [З'єднання та підключення до комп'ютера \(Mac\)](#)
- [З'єднання та підключення за допомогою пристрою Bluetooth](#)
- [Підключення до спареного Android-смартфона](#)
- [Підключення до спареного iPhone](#)
- [Підключення до спареного комп'ютера \(Windows 11\)](#)
- [Підключення до спареного комп'ютера \(Windows 10\)](#)
- [Підключення до спареного комп'ютера \(Mac\)](#)
- [Підключення до парного пристрою Bluetooth](#)

Зауважте, що ця Довідка перекладена у машинний спосіб. Машинний переклад не враховує контекст, тож може не повністю відповідати англійській версії. Щоб переглянути оригінальну англійську версію тексту, виберіть English у меню [Сторінка вибору мови].

Бездротова стереогарнітура з функцією шумозаглушення
WF-C710N

Підключення до “Sound Connect” додатка

Запустіть “Sound Connect” додаток на смартфоні Android/iPhone, щоб підключити гарнітуру до смартфона або iPhone.



Sony Sound Connect 

Підказка

- Щоб підключити другий або наступний пристрій, гарнітуру можна ввести в режим підключення в “Sound Connect” додатку.

Примітка

- Під час підключення за допомогою “Sound Connect” додатка з 'єднання з деякими смартфонами та пристроями iPhone може стати нестабільним. У такому разі для підключення до гарнітури виконайте дії, наведені в розділах «[Підключення до спареного Android-смартфона](#)» або «[Підключення до спареного iPhone](#)».

Пов'язані розділи

- Сполучення зі смартфоном з ОС Android і підключення до нього
- Сполучення з iPhone і підключення до нього
- [З 'єднання та підключення до комп' ютера \(Windows® 11\)](#)
- [З 'єднання та підключення до комп' ютера \(Windows 10\)](#)
- [З 'єднання та підключення до комп' ютера \(Mac\)](#)
- [Підключення до спареного Android-смартфона](#)
- [Підключення до спареного iPhone](#)
- [Що можна робити за допомогою “Sound Connect” додатка](#)
- [Встановлення “Sound Connect” додатка](#)

Зауважте, що ця Довідка перекладена у машинний спосіб. Машинний переклад не враховує контекст, тож може не повністю відповідати англійській версії. Щоб переглянути оригінальну англійську версію тексту, виберіть English у меню [Сторінка вибору мови].

Бездротова стереогарнітура з функцією шумозаглушення
WF-C710N

Сполучення зі смартфоном з ОС Android і підключення до нього

Процедура реєстрації пристрою, до якого потрібно підключитися, називається «з'єднання». Якщо пристрій використовується з гарнітурою вперше, спочатку сполучіть його.

Перед початком експлуатації перевірте наступне.

- Смартфон Android розташований на відстані 1 м (3,2 фута) від гарнітури.
- Гарнітура достатньо заряджена.
- Інструкція з експлуатації смартфона Android під рукою.

1 Перевірте стан гарнітури.

Якщо ви сполучаєте гарнітуру з пристроєм вперше після покупки або після ініціалізації гарнітури та очищення всієї інформації про сполучення, перейдіть до кроку 2.

Якщо ви хочете з'єднати додатковий пристрій, якщо гарнітура вже має інформацію про з'єднання для інших пристроїв, перейдіть до кроку 3.

2 Зніміть обидві чашки гарнітури з чохла для заряджання.



Гарнітура автоматично ввімкнеться.

Гарнітура автоматично перейде в режим сполучення.

Коли ви одягнені в обидва пристрої гарнітури, ви одночасно почуєте звук сповіщення від обох пристроїв гарнітури. Буде відтворено голосову підказку «Pairing» (Сполучення). Коли вдягнуто тільки одну чашку гарнітури, звукове сповіщення та голосова підказка пролунають у ній.

Перейдіть до кроку 4.

3 Установіть чашки гарнітури в чохол для заряджання. Відкривши кришку чохла для заряджання, натисніть і утримуйте кнопку сполучення на його задньому боці протягом принаймні 5 секунд.



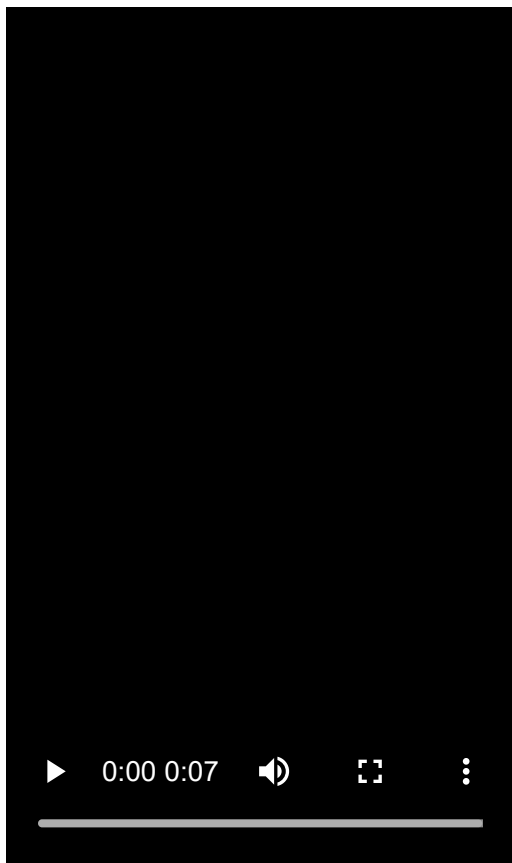

Підказка

- Залиште кришку чохла для заряджання відкритою. Якщо кришку чохла для заряджання буде закрито, гарнітура не перейде в режим сполучення.

Індикатор на зарядному пристрої неодноразово блимає синім кольором два рази поспіль, і гарнітура переходить у режим сполучення.

Ви можете від'єднати гарнітуру від чохла для заряджання після переходу в режим сполучення.

Коли ви одягнені в обидва пристрої гарнітури, ви одночасно почуєте звук сповіщення від обох пристроїв гарнітури. Буде відтворено голосову підказку «Pairing» (Сполучення). Коли вдягнуто тільки одну чашку гарнітури, звукове сповіщення та голосова підказка пролунають у ній.

4 Розблокуйте екран смартфона з ОС Android, якщо його заблоковано.

**5 На екрані смартфона Android виберіть наведені нижче пункти.
[Settings] - [Device connection] - [Bluetooth]**



6 Торкніться перемикача, щоб увімкнути функцію Bluetooth.

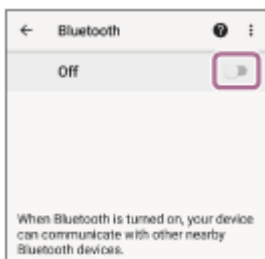

7 Торкніться [WF-C710N].

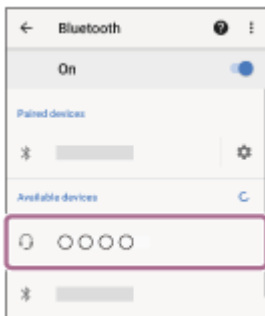

Якщо з'явиться запит ключа доступу (*), введіть «0000».

Гарнітуру та смартфон буде сполучено й підключено одне до одного.

Коли гарнітура поміщена в зарядний футляр, індикатор на зарядному футлярі блимає синім кольором 10 разів.

Коли ви носите обидва пристрої гарнітури, ви почуєте звук сповіщення, що вказує на те, що з'єднання встановлено з обох пристроїв гарнітури одночасно. Коли вдягнуто тільки одну чашку гарнітури, звукове сповіщення пролунає в ній.

Якщо їх не буде з'єднано, зверніться до розділу «[Підключення до спареного Android-смартфона](#)».

Якщо [WF-C710N]DISPLAY не відображається на екрані смартфона Android, повторіть спробу з кроку 5.

(*) Пароль може називатися "Пароль", "PIN-КОД", "PIN-КОД" або "Пароль".

Про відео з посібником з експлуатації

Перегляньте відео, щоб дізнатися, як уперше виконати сполучення.

Звукове пояснення не надається.

Моделі для країн та регіонів, за винятком материкової частини Китаю:

https://rd1.sony.net/help/mdr/mov0092/h_zz/

Моделі для материкового Китаю:

<https://rd1.sony.net/help/mdr/mov0092/zh-cn/>

Підказка

- Наведена вище операційна процедура є прикладом. Для отримання додаткової інформації див. інструкцію з експлуатації, що постачається зі смартфоном Android.
- Щоб видалити всю інформацію про з'єднання Bluetooth, див. розділ «[Ініціалізація гарнітури для повернення до заводських налаштувань](#)».

Примітка

- Якщо сполучення не буде встановлено протягом 5 хвилин, режим сполучення буде скасовано. У цьому випадку почніть процедуру роботи знову з кроку 2 або кроку 3.
- Після з'єднання пристроїв Bluetooth немає необхідності з'єднувати їх знову, за винятком таких випадків:
 - Якщо інформація про з'єднання видаляється, наприклад, після ремонту
 - У разі сполучення з 9-м пристроєм
 Гарнітуру можна сполучити не більше ніж із 8 пристроями. Якщо спробувати сполучити новий пристрій після сполучення

З інших пристроїв, відомості про реєстрацію сполученого пристрою з найдавнішим часом з'єднання буде замінено на відомості про новий пристрій.

— Коли інформація про з'єднання гарнітури видалена з підключеного пристрою Bluetooth

— Під час ініціалізації гарнітури

Усю інформацію про сполучення буде видалено. У такому разі видаліть із підключеного пристрою інформацію про створення пари та створіть пару знову.

- Гарнітуру можна сполучати з багатьма пристроями, проте вона відтворюватиме музику одночасно лише з одного.

Пов'язані розділи

- [Носіння гарнітури](#)
- [Використання лише однієї чашки гарнітури](#)
- [Як встановити бездротове з'єднання з пристроями Bluetooth](#)
- [Підключення до спареного Android-смартфона](#)
- [Прослуховування музики з пристрою через з'єднання Bluetooth](#)
- [Від'єднання Bluetooth \(після використання\)](#)
- [Ініціалізація гарнітури для повернення до заводських налаштувань](#)

Зауважте, що ця Довідка перекладена у машинний спосіб. Машинний переклад не враховує контекст, тож може не повністю відповідати англійській версії. Щоб переглянути оригінальну англійську версію тексту, виберіть English у меню [Сторінка вибору мови].

Бездротова стереогарнітура з функцією шумозаглушення
WF-C710N

Підключення до спареного Android-смартфона

1 Розблокуйте екран смартфона з ОС Android, якщо його заблоковано.

2 Зніміть чашки гарнітури з чохла для заряджання.



Гарнітура автоматично увімкнеться.

3 Вставте навушники гарнітури у вуха.

Коли гарнітура в автоматичному режимі встановить з'єднання з пристроєм, до якого вона підключалася минулого разу, в обох чашках гарнітури водночас пролунає звукове сповіщення про встановлення з'єднання. Коли вдягнуто тільки одну чашку гарнітури, звукове сповіщення пролунає в ній. Перевірте стан з'єднання на смартфоні Android. Якщо підключення не встановлено, перейдіть до кроку 4.

**4 На екрані смартфона Android виберіть наведені нижче пункти.
[Settings] - [Device connection] - [Bluetooth]**

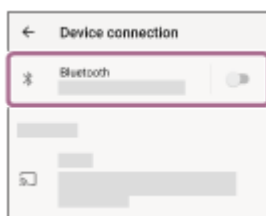

5 Торкніться перемикача, щоб увімкнути функцію Bluetooth.

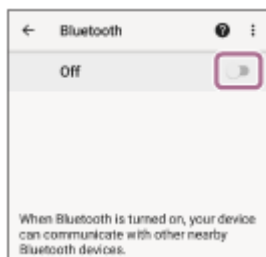

6 Торкніться [WF-C710N].

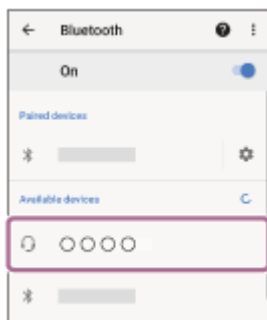

В обох чашках гарнітури водночас пролунає звукове сповіщення про встановлення з'єднання. Коли вдягнуто тільки одну чашку гарнітури, звукове сповіщення пролунає в ній.

Підказка

- Наведена вище операційна процедура є прикладом. Для отримання додаткової інформації див. інструкцію з експлуатації, що постачається зі смартфоном Android.

Примітка

- Якщо останній підключений пристрій Bluetooth розміщено поруч із гарнітурою, вона може автоматично підключатися до пристрою, просто ввімкнувши гарнітуру. Якщо це так, вимкніть функцію Bluetooth на останньому підключеному пристрої або вимкніть живлення.
- Якщо ви не можете підключити смартфон Android до гарнітури, видаліть інформацію про з'єднання гарнітури на смартфоні Android. Потім з'єднайте їх знову. Процедури роботи на вашому смартфоні Android див. в інструкції з експлуатації, що йде в комплекті зі смартфоном Android.

Пов'язані розділи

- [Носіння гарнітури](#)
- [Використання лише однієї чашки гарнітури](#)
- [Як встановити бездротове з'єднання з пристроями Bluetooth](#)
- [Сполучення зі смартфоном з ОС Android і підключення до нього](#)
- [Прослуховування музики з пристрою через з'єднання Bluetooth](#)
- [Від з'єднання Bluetooth \(після використання\)](#)

Зауважте, що ця Довідка перекладена у машинний спосіб. Машинний переклад не враховує контекст, тож може не повністю відповідати англійській версії. Щоб переглянути оригінальну англійську версію тексту, виберіть English у меню [Сторінка вибору мови].

Бездротова стереогарнітура з функцією шумозаглушення
WF-C710N

Сполучення з iPhone і підключення до нього

Процедура реєстрації пристрою, до якого потрібно підключитися, називається «з'єднання». Якщо пристрій використовується з гарнітурою вперше, спочатку сполучіть його.

Перед початком експлуатації перевірте наступне.

- iPhone знаходиться в межах 1 м (3,2 фута) від гарнітури.
- Гарнітура достатньо заряджена.
- Інструкція з експлуатації iPhone знаходиться в руці.

1 Перевірте стан гарнітури.

Якщо ви сполучаєте гарнітуру з пристроєм вперше після покупки або після ініціалізації гарнітури та очищення всієї інформації про сполучення, перейдіть до кроку 2.

Якщо ви хочете з'єднати додатковий пристрій, якщо гарнітура вже має інформацію про з'єднання для інших пристроїв, перейдіть до кроку 3.

2 Зніміть обидві чашки гарнітури з чохла для заряджання.



Гарнітура автоматично ввімкнеться.

Гарнітура автоматично перейде в режим сполучення.

Коли ви одягнені в обидва пристрої гарнітури, ви одночасно почуєте звук сповіщення від обох пристроїв гарнітури. Буде відтворено голосову підказку «Pairing» (Сполучення). Коли вдягнуто тільки одну чашку гарнітури, звукове сповіщення та голосова підказка пролунають у ній.

Перейдіть до кроку 4.

3 Установіть чашки гарнітури в чохол для заряджання. Відкривши кришку чохла для заряджання, натисніть і утримуйте кнопку сполучення на його задньому боці протягом принаймні 5 секунд.



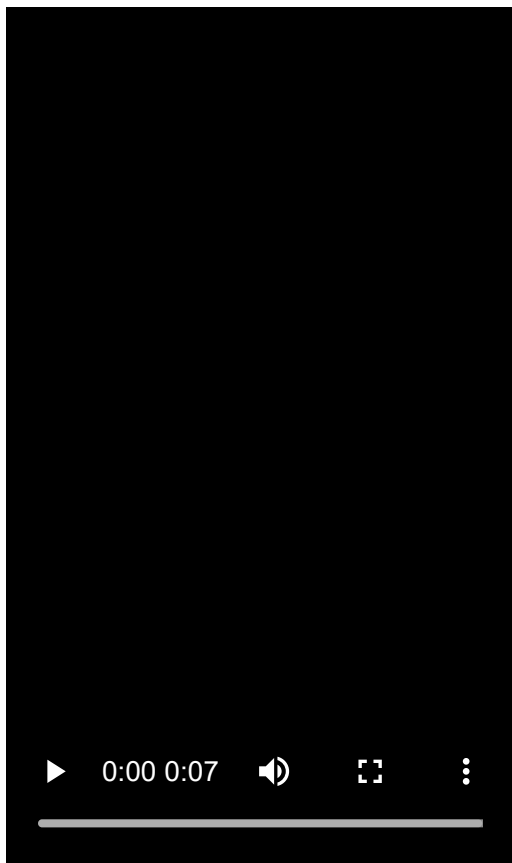

Підказка

- Залиште кришку чохла для заряджання відкритою. Якщо кришку чохла для заряджання буде закрито, гарнітура не перейде в режим сполучення.

Індикатор на зарядному пристрої неодноразово блимає синім кольором два рази поспіль, і гарнітура переходить у режим сполучення.

Ви можете від'єднати гарнітуру від чохла для заряджання після переходу в режим сполучення.

Коли ви одягнені в обидва пристрої гарнітури, ви одночасно почуєте звук сповіщення від обох пристроїв гарнітури. Буде відтворено голосову підказку «Pairing» (Сполучення). Коли вдягнуто тільки одну чашку гарнітури, звукове сповіщення та голосова підказка пролунають у ній.

4 Розблокуйте екран iPhone, якщо його заблоковано.

5 На екрані iPhone перейдіть до [Settings] і торкніться [Bluetooth].

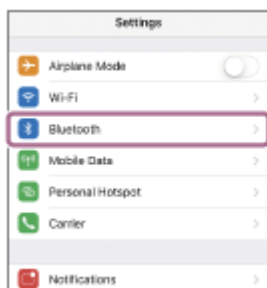

6 Торкніться перемикача, щоб увімкнути функцію Bluetooth.



7 Торкніться [WF-C710N].

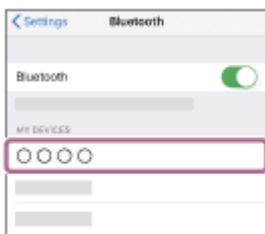

Якщо з'явиться запит ключа доступу (*), введіть «0000».

Гарнітура та iPhone об'єднані в пару та з'єднані між собою.

Коли гарнітура поміщена в зарядний футляр, індикатор на зарядному футлярі блимає синім кольором 10 разів.

Коли ви носите обидва пристрої гарнітури, ви почуєте звук сповіщення, що вказує на те, що з'єднання встановлено з обох пристроїв гарнітури одночасно. Коли вдягнуто тільки одну чашку гарнітури, звукове сповіщення пролунає в ній.

Якщо вони не підключені, зверніться до розділу «[Підключення до спареного iPhone](#)».

Якщо [WF-C710N]DISPLAY не відображається на дисплеї iPhone, повторіть спробу з кроку 5.

(*) Пароль може називатися "Пароль", "PIN-КОД", "PIN-КОД" або "Пароль".

Про відео з посібником з експлуатації

Перегляньте відео, щоб дізнатися, як уперше виконати сполучення.

Звукове пояснення не надається.

Моделі для країн та регіонів, за винятком материкової частини Китаю:

https://rd1.sony.net/help/mdr/mov0092/h_zz/

Моделі для материкового Китаю:

<https://rd1.sony.net/help/mdr/mov0092/zh-cn/>

Підказка

- Наведена вище операційна процедура є прикладом. Для отримання додаткової інформації див. інструкцію з експлуатації, що постачається з iPhone.
- Щоб видалити всю інформацію про з'єднання Bluetooth, див. розділ «[Ініціалізація гарнітури для повернення до заводських налаштувань](#)».

Примітка

- Якщо сполучення не буде встановлено протягом 5 хвилин, режим сполучення буде скасовано. У цьому випадку почніть процедуру роботи знову з кроку 2 або кроку 3.
- Після з'єднання пристроїв Bluetooth немає необхідності з'єднувати їх знову, за винятком таких випадків:
 - Якщо інформація про з'єднання видаляється, наприклад, після ремонту
 - У разі сполучення з 9-м пристроєм
 Гарнітуру можна сполучити не більше ніж із 8 пристроями. Якщо спробувати сполучити новий пристрій після сполучення 8 інших пристроїв, відомості про реєстрацію сполученого пристрою з найдавнішим часом з'єднання буде замінено на відомості про новий пристрій.
 - Коли інформація про з'єднання гарнітури видалена з підключеного пристрою Bluetooth

— Під час ініціалізації гарнітури

Усю інформацію про сполучення буде видалено. У такому разі видаліть із підключеного пристрою інформацію про створення пари та створіть пару знову.

- Гарнітуру можна сполучати з багатьма пристроями, проте вона відтворюватиме музику одночасно лише з одного.

Пов'язані розділи

- [Носіння гарнітури](#)
- [Використання лише однієї чашки гарнітури](#)
- [Як встановити бездротове з'єднання з пристроями Bluetooth](#)
- [Підключення до спареного iPhone](#)
- [Прослуховування музики з пристрою через з'єднання Bluetooth](#)
- [Від з'єднання Bluetooth \(після використання\)](#)
- [Ініціалізація гарнітури для повернення до заводських налаштувань](#)

Зауважте, що ця Довідка перекладена у машинний спосіб. Машинний переклад не враховує контекст, тож може не повністю відповідати англійській версії. Щоб переглянути оригінальну англійську версію тексту, виберіть English у меню [Сторінка вибору мови].

Бездротова стереогарнітура з функцією шумозаглушення
WF-C710N

Підключення до спареного iPhone

1 Розблокуйте екран iPhone, якщо його заблоковано.

2 Зніміть чашки гарнітури з чохла для заряджання.



Гарнітура автоматично увімкнеться.

3 Вставте навушники гарнітури у вуха.

Коли гарнітура в автоматичному режимі встановить з'єднання з пристроєм, до якого вона підключалася минулого разу, в обох чашках гарнітури водночас пролунає звукове сповіщення про встановлення з'єднання. Коли вдягнуто тільки одну чашку гарнітури, звукове сповіщення пролунає в ній.

Перевірте стан з'єднання на iPhone. Якщо підключення не встановлено, перейдіть до кроку 4.

4 На екрані iPhone перейдіть до [Settings] і торкніться [Bluetooth].

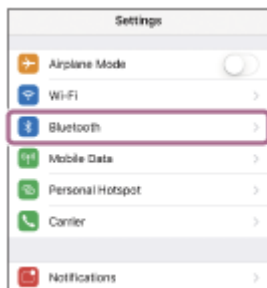

5 Торкніться перемикача, щоб увімкнути функцію Bluetooth.



6 Торкніться [WF-C710N].



В обох чашках гарнітури водночас пролунає звукове сповіщення про встановлення з'єднання. Коли вдягнуто тільки одну чашку гарнітури, звукове сповіщення пролунає в ній.

Підказка

- Наведена вище операційна процедура є прикладом. Для отримання додаткової інформації див. інструкцію з експлуатації, що постачається з iPhone.

Примітка

- Якщо останній підключений пристрій Bluetooth розміщено поруч із гарнітурою, вона може автоматично підключитися до пристрою, просто ввімкнувши гарнітуру. Якщо це так, вимкніть функцію Bluetooth на останньому підключеному пристрої або вимкніть живлення.
- Якщо ви не можете підключити iPhone до гарнітури, видаліть інформацію про з'єднання гарнітури на iPhone. Потім з'єднайте їх знову. Процедури експлуатації на вашому iPhone див. в інструкції з експлуатації, що поставляється разом з iPhone.

Пов'язані розділи

- [Носіння гарнітури](#)
- [Використання лише однієї чашки гарнітури](#)
- [Як встановити бездротове з'єднання з пристроями Bluetooth](#)
- [Сполучення з iPhone і підключення до нього](#)
- [Прослуховування музики з пристрою через з'єднання Bluetooth](#)
- [Від з'єднання Bluetooth \(після використання\)](#)

Зауважте, що ця Довідка перекладена у машинний спосіб. Машинний переклад не враховує контекст, тож може не повністю відповідати англійській версії. Щоб переглянути оригінальну англійську версію тексту, виберіть English у меню [Сторінка вибору мови].

Бездротова стереогарнітура з функцією шумозаглушення
WF-C710N

3 'єднання та підключення до комп'ютера (Windows® 11)

Процедура реєстрації пристрою, до якого потрібно підключитися, називається «з'єднання». Якщо пристрій використовується з гарнітурою вперше, спочатку сполучіть його.

Перед початком експлуатації перевірте наступне.

- Ваш комп'ютер має функцію Bluetooth, яка підтримує з'єднання для відтворення музики (A2DP).
- Комп'ютер розташований на відстані до 1 м від гарнітури.
- Гарнітура достатньо заряджена.
- Інструкція з експлуатації комп'ютера перед вами.
- Залежно від використовуваного комп'ютера може знадобитися увімкнути вбудований адаптер Bluetooth. У наступних випадках див. інструкцію з експлуатації, що постачається з комп'ютером.
 - Ви не знаєте, як увімкнути адаптер Bluetooth.
 - Ви хочете знати, чи має ваш комп'ютер вбудований адаптер Bluetooth.
- Щоб використовувати функцію Swift Pair, натисніть наступну кнопку, елементи та перемикач, щоб увімкнути функцію Swift Pair.

Кнопка [Start] - [Settings] - [Bluetooth & devices] - [Devices] - [Show notifications to connect using Swift Pair]

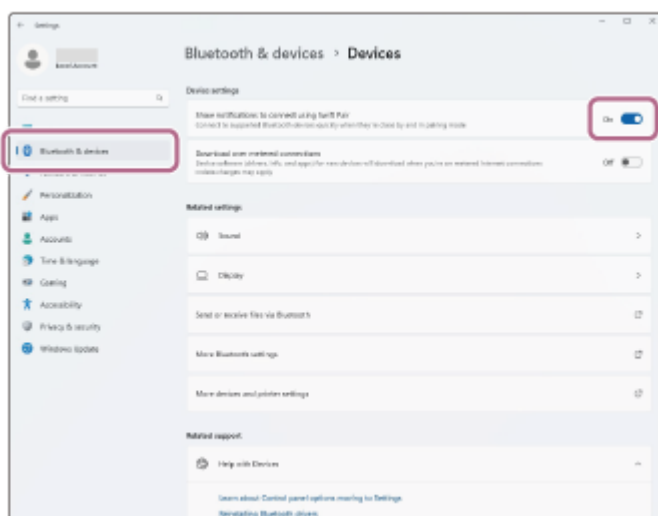

1 Перевірте стан гарнітури.

Якщо ви сполучаєте гарнітуру з пристроєм вперше після покупки або після ініціалізації гарнітури та очищення всієї інформації про сполучення, перейдіть до кроку 2.

Якщо ви хочете з'єднати додатковий пристрій, якщо гарнітура вже має інформацію про з'єднання для інших пристроїв, перейдіть до кроку 3.

2 Зніміть обидві чашки гарнітури з чохла для заряджання.

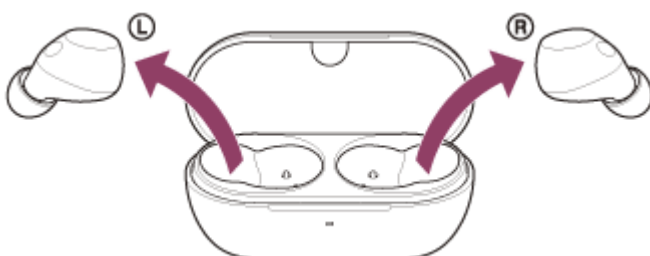

Гарнітура автоматично ввімкнеться.

Гарнітура автоматично перейде в режим сполучення.

Коли ви одягнені в обидва пристрої гарнітури, ви одночасно почуєте звук сповіщення від обох пристроїв гарнітури. Буде відтворено голосову підказку «Pairing» (Сполучення). Коли вдягнуто тільки одну чашку гарнітури, звукове сповіщення та голосова підказка пролунають у ній.

Перейдіть до кроку 4.

- 3** Установіть чашки гарнітури в чохол для заряджання. Відкривши кришку чохла для заряджання, натисніть і утримуйте кнопку сполучення на його задньому боці протягом принаймні 5 секунд.

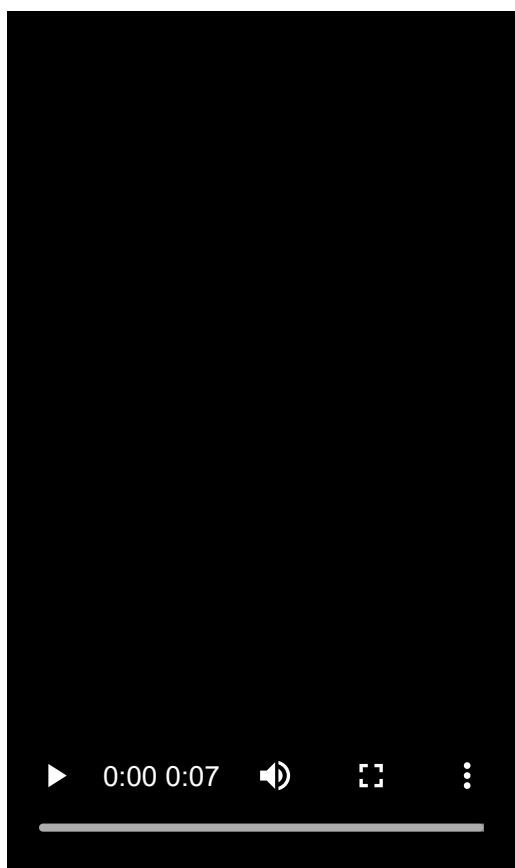

Підказка

- Залиште кришку чохла для заряджання відкритою. Якщо кришку чохла для заряджання буде закрито, гарнітура не перейде в режим сполучення.

Індикатор на зарядному пристрої неодноразово блимає синім кольором два рази поспіль, і гарнітура переходить у режим сполучення.

Ви можете від'єднати гарнітуру від чохла для заряджання після переходу в режим сполучення.

Коли ви одягнені в обидва пристрої гарнітури, ви одночасно почуєте звук сповіщення від обох пристроїв гарнітури. Буде відтворено голосову підказку «Pairing» (Сполучення). Коли вдягнуто тільки одну чашку гарнітури, звукове сповіщення та голосова підказка пролунають у ній.

- 4** Виведіть комп'ютер із режиму очікування (сну) або глибокого сну.

Щоб скористатися функцією Swift Pair, перейдіть до кроку 5.

Щоб підключитися без допомоги функції Swift Pair, перейдіть до кроку 6.

5 Виберіть [Connect] у спливаючому меню, що відображається на екрані комп'ютера.

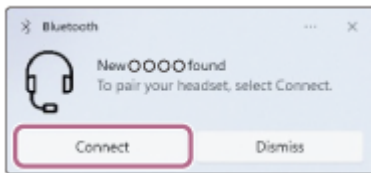

Гарнітуру та комп'ютер буде сполучено та підключено одне до одного.

Коли ви носите обидва пристрої гарнітури, ви почуєте звук сповіщення, що вказує на те, що з'єднання встановлено з обох пристроїв гарнітури одночасно. Коли вдягнуто тільки одну чашку гарнітури, звукове сповіщення пролунає в ній.

6 На екрані комп'ютера натисніть кнопку [Start], а потім виберіть [Settings].

7 Клацніть [Bluetooth & devices].

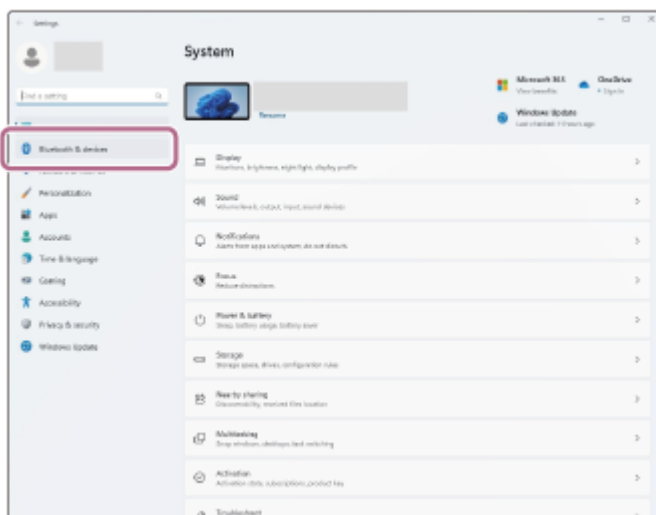

8 Натисніть перемикач [Bluetooth], щоб увімкнути функцію Bluetooth. Клацніть [Add device].

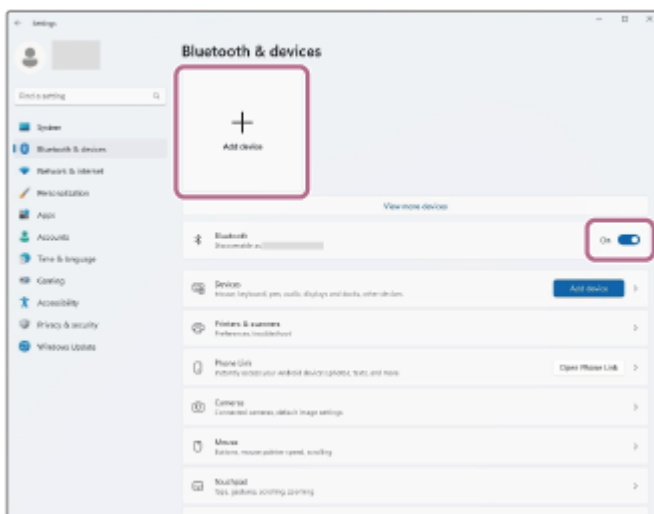

9 Клацніть [Bluetooth].



10 Натисніть [WF-C710N].



Якщо з'явиться запит ключа доступу (*), введіть «0000».

Гарнітуру та комп'ютер буде сполучено та підключено одне до одного.

Коли гарнітура поміщена в зарядний футляр, індикатор на зарядному футлярі блимає синім кольором 10 разів.

Коли ви носите обидва пристрої гарнітури, ви почуєте звук сповіщення, що вказує на те, що з'єднання встановлено з обох пристроїв гарнітури одночасно. Коли вдягнуто тільки одну чашку гарнітури, звукове сповіщення пролунає в ній.

Якщо їх не з'єднано, зверніться до розділу «[Підключення до спареного комп'ютера \(Windows 11\)](#)».

Якщо [WF-C710N] на екрані комп'ютера, повторіть спробу з кроку 6.

(*) Пароль може називатися "Пароль", "PIN-КОД", "PIN-КОД" або "Пароль".

Підказка

- Наведена вище операційна процедура є прикладом. За докладнішою інформацією звертайтеся до інструкцій з експлуатації комп'ютера.
- Щоб видалити всю інформацію про з'єднання Bluetooth, див. розділ «[Ініціалізація гарнітури для повернення до заводських налаштувань](#)».

Примітка

- Якщо сполучення не буде встановлено протягом 5 хвилин, режим сполучення буде скасовано. У цьому випадку почніть процедуру роботи знову з кроку 2 або кроку 3.
- Після з'єднання пристроїв Bluetooth немає необхідності з'єднувати їх знову, за винятком таких випадків:
 - Якщо інформація про з'єднання видаляється, наприклад, після ремонту
 - У разі сполучення з 9-м пристроєм
Гарнітуру можна сполучити не більше ніж із 8 пристроями. Якщо спробувати сполучити новий пристрій після сполучення 8 інших пристроїв, відомості про реєстрацію сполученого пристрою з найдавнішим часом з'єднання буде замінено на відомості про новий пристрій.
 - Коли інформація про з'єднання гарнітури видалена з підключеного пристрою Bluetooth
 - Під час ініціалізації гарнітури
Усю інформацію про сполучення буде видалено. У такому разі видаліть із підключеного пристрою інформацію про створення пари та створіть пару знову.
- Гарнітуру можна сполучати з багатьма пристроями, проте вона відтворюватиме музику одночасно лише з одного.

Пов'язані розділи

- [Носіння гарнітури](#)
- [Використання лише однієї чашки гарнітури](#)
- [Як встановити бездротове з'єднання з пристроями Bluetooth](#)
- [Підключення до спареного комп'ютера \(Windows 11\)](#)
- [Прослуховування музики з пристрою через з'єднання Bluetooth](#)
- [Від з'єднання Bluetooth \(після використання\)](#)
- [Ініціалізація гарнітури для повернення до заводських налаштувань](#)

Зауважте, що ця Довідка перекладена у машинний спосіб. Машинний переклад не враховує контекст, тож може не повністю відповідати англійській версії. Щоб переглянути оригінальну англійську версію тексту, виберіть English у меню [Сторінка вибору мови].

Бездротова стереогарнітура з функцією шумозаглушення
WF-C710N

3 'єднання та підключення до комп'ютера (Windows 10)

Процедура реєстрації пристрою, до якого потрібно підключитися, називається «з'єднання». Якщо пристрій використовується з гарнітурою вперше, спочатку сполучіть його.

Перед початком експлуатації перевірте наступне.

- Ваш комп'ютер має функцію Bluetooth, яка підтримує з'єднання для відтворення музики (A2DP).
- Комп'ютер розташований на відстані до 1 м від гарнітури.
- Гарнітура достатньо заряджена.
- Інструкція з експлуатації комп'ютера перед вами.
- Залежно від використовуваного комп'ютера може знадобитися увімкнути вбудований адаптер Bluetooth. У наступних випадках див. інструкцію з експлуатації, що постачається з комп'ютером.
 - Ви не знаєте, як увімкнути адаптер Bluetooth.
 - Ви хочете знати, чи має ваш комп'ютер вбудований адаптер Bluetooth.
- Якщо ваша версія ОС - Windows 10 версії 1803 або пізнішої, функцію Swift Pair можна використовувати для полегшення з'єднання. Щоб використовувати функцію Swift Pair, натисніть наступну кнопку, елементи та перемикач, щоб увімкнути функцію Swift Pair.
Кнопка [Start] - [Settings] - [Devices] - [Bluetooth & other devices] - [Show notifications to connect using Swift Pair]

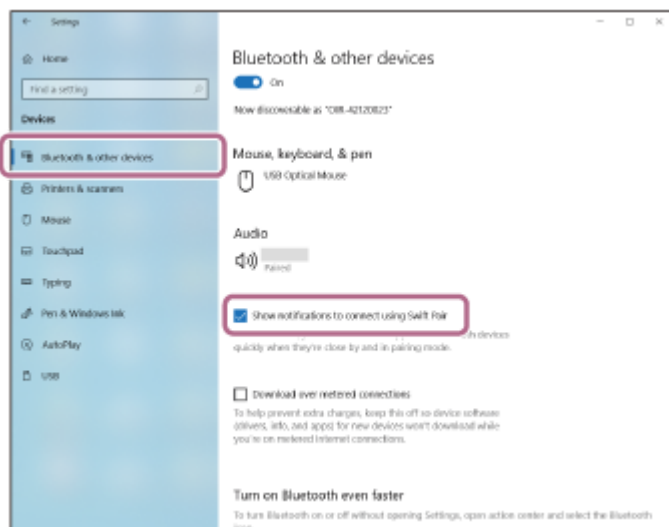

1 Перевірте стан гарнітури.

Якщо ви сполучаєте гарнітуру з пристроєм вперше після покупки або після ініціалізації гарнітури та очищення всієї інформації про сполучення, перейдіть до кроку 2.

Якщо ви хочете з'єднати додатковий пристрій, якщо гарнітура вже має інформацію про з'єднання для інших пристроїв, перейдіть до кроку 3.

2 Зніміть обидві чашки гарнітури з чохла для заряджання.



Гарнітура автоматично ввімкнеться.

Гарнітура автоматично перейде в режим сполучення.

Коли ви одягнені в обидва пристрої гарнітури, ви одночасно почуєте звук сповіщення від обох пристроїв гарнітури. Буде відтворено голосову підказку «Pairing» (Сполучення). Коли вдягнуто тільки одну чашку гарнітури, звукове сповіщення та голосова підказка пролунають у ній.

Перейдіть до кроку 4.

- 3** Установіть чашки гарнітури в чохол для заряджання. Відкривши кришку чохла для заряджання, натисніть і утримуйте кнопку сполучення на його задньому боці протягом принаймні 5 секунд.

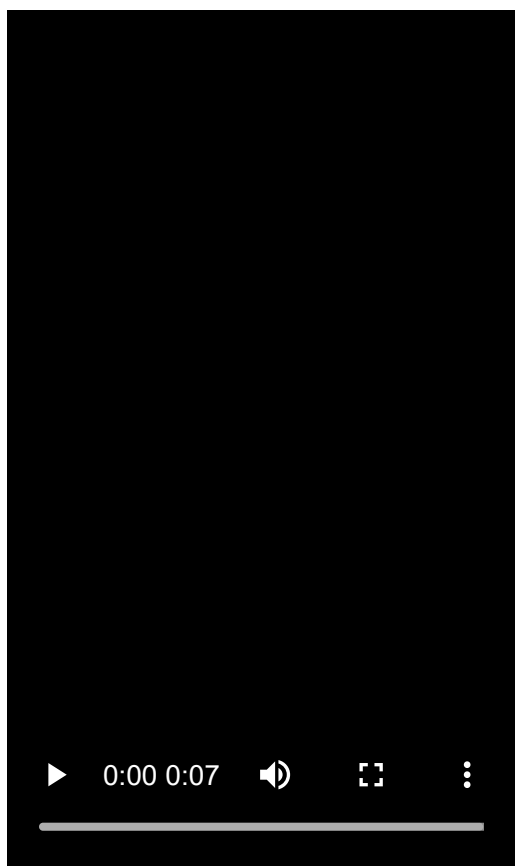

Підказка

- Залиште кришку чохла для заряджання відкритою. Якщо кришку чохла для заряджання буде закрито, гарнітура не перейде в режим сполучення.

Індикатор на зарядному пристрої неодноразово блимає синім кольором два рази поспіль, і гарнітура переходить у режим сполучення.

Ви можете від'єднати гарнітуру від чохла для заряджання після переходу в режим сполучення. Коли ви одягнені в обидва пристрої гарнітури, ви одночасно почуєте звук сповіщення від обох пристроїв гарнітури. Буде відтворено голосову підказку «Pairing» (Сполучення). Коли вдягнуто тільки одну чашку гарнітури, звукове сповіщення та голосова підказка пролунають у ній.

4 Виведіть комп'ютер із режиму очікування (сну) або глибокого сну.

Щоб скористатися функцією Swift Pair, перейдіть до кроку 5.

Щоб підключитися без допомоги функції Swift Pair, перейдіть до кроку 6.

5 Виберіть [Connect] у спливаючому меню, що відображається на екрані комп'ютера.

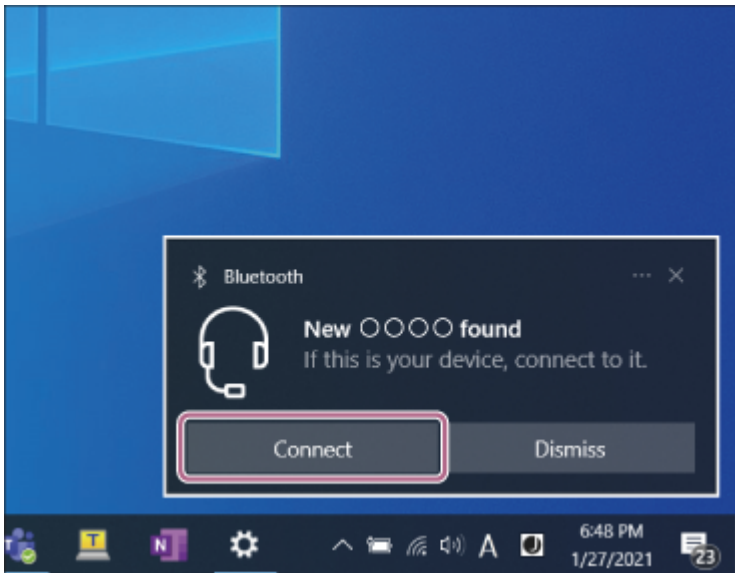

Гарнітуру та комп'ютер буде сполучено та підключено одне до одного.

Коли ви носите обидва пристрої гарнітури, ви почуєте звук сповіщення, що вказує на те, що з'єднання встановлено з обох пристроїв гарнітури одночасно. Коли вдягнуто тільки одну чашку гарнітури, звукове сповіщення пролунає в ній.

6 На екрані комп'ютера натисніть наведену нижче кнопку та елементи. Кнопка [Start] - [Settings] - [Devices]

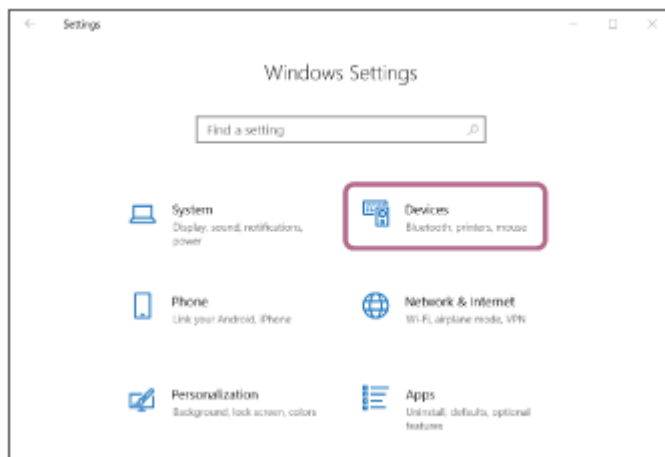

7 Перейдіть на вкладку [Bluetooth & other devices], натисніть перемикач [Bluetooth], щоб увімкнути функцію Bluetooth. Клацніть [Add Bluetooth or other device].

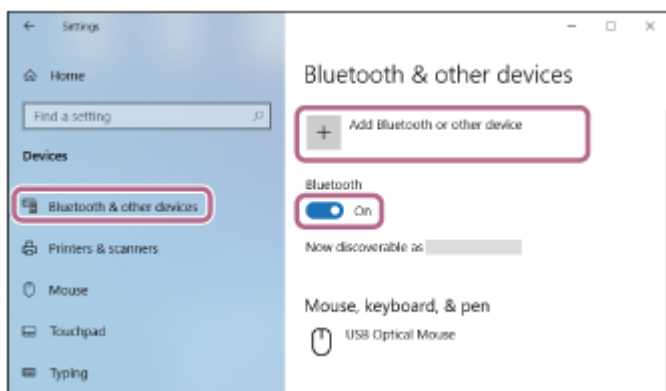

8 Клацніть [Bluetooth].

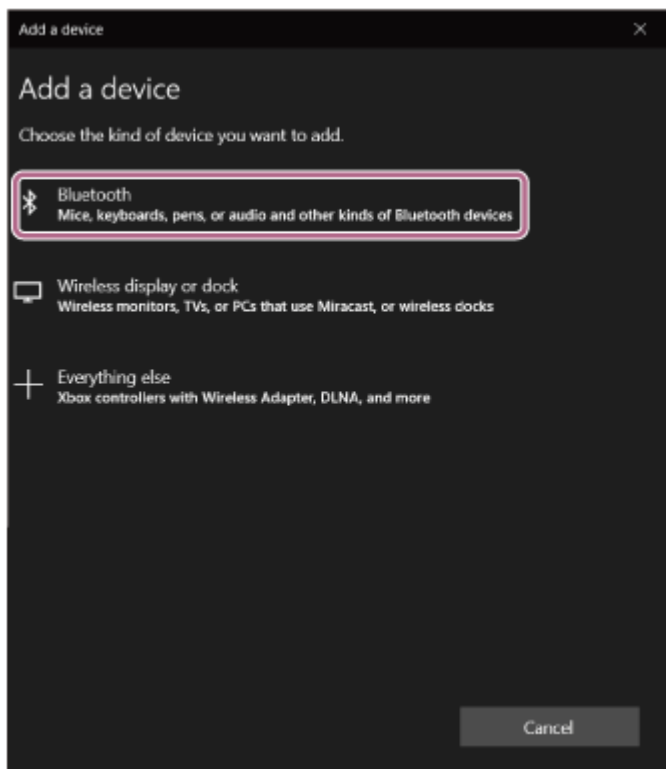

9 Натисніть [WF-C710N].

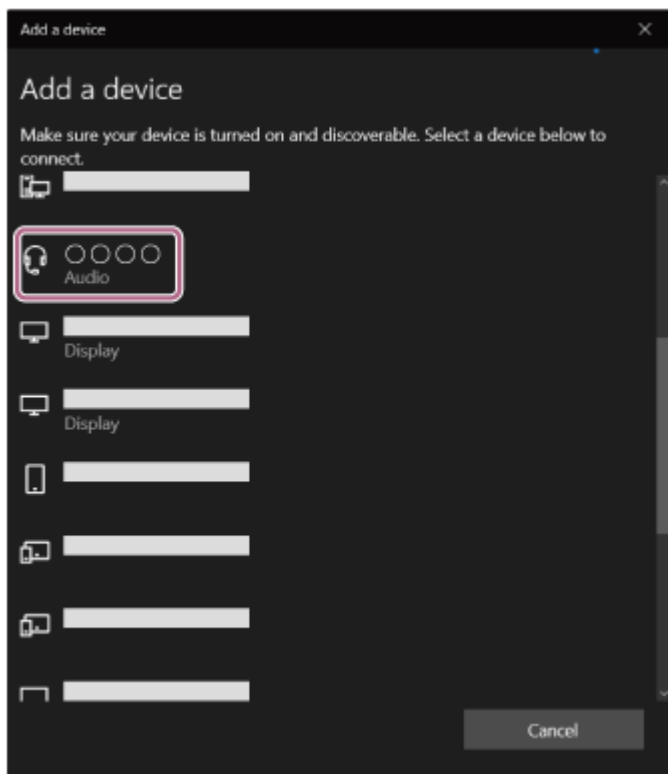

Якщо з'явиться запит ключа доступу (*), введіть «0000».

Гарнітуру та комп'ютер буде сполучено та підключено одне до одного.

Коли гарнітура поміщена в зарядний футляр, індикатор на зарядному футлярі блимає синім кольором 10 разів.

Коли ви носите обидва пристрої гарнітури, ви почуєте звук сповіщення, що вказує на те, що з'єднання встановлено з обох пристроїв гарнітури одночасно. Коли вдягнуто тільки одну чашку гарнітури, звукове сповіщення пролунає в ній.

Якщо їх не з'єднано, зверніться до розділу [«Підключення до спареного комп'ютера \(Windows 10\)»](#).

Якщо [WF-C710N] на екрані комп'ютера, повторіть спробу з кроку 6.

(*) Пароль може називатися "Пароль", "PIN-КОД", "PIN-КОД" або "Пароль".

Підказка

- Наведена вище операційна процедура є прикладом. За докладнішою інформацією звертайтеся до інструкцій з експлуатації комп'ютера.
- Щоб видалити всю інформацію про з'єднання Bluetooth, див. розділ [«Ініціалізація гарнітури для повернення до заводських налаштувань»](#).

Примітка

- Якщо сполучення не буде встановлено протягом 5 хвилин, режим сполучення буде скасовано. У цьому випадку почніть процедуру роботи знову з кроку 2 або кроку 3.
- Після з'єднання пристроїв Bluetooth немає необхідності з'єднувати їх знову, за винятком таких випадків:
 - Якщо інформація про з'єднання видаляється, наприклад, після ремонту
 - У разі сполучення з 9-м пристроєм

Гарнітуру можна сполучити не більше ніж із 8 пристроями. Якщо спробувати сполучити новий пристрій після сполучення 8 інших пристроїв, відомості про реєстрацію сполученого пристрою з найдавнішим часом з'єднання буде замінено на відомості про новий пристрій.

 - Коли інформація про з'єднання гарнітури видалена з підключеного пристрою Bluetooth
 - Під час ініціалізації гарнітури

Усю інформацію про сполучення буде видалено. У такому разі видаліть із підключеного пристрою інформацію про створення пари та створіть пару знову.
- Гарнітуру можна сполучати з багатьма пристроями, проте вона відтворюватиме музику одночасно лише з одного.

Пов'язані розділи

- [Носіння гарнітури](#)
- [Використання лише однієї чашки гарнітури](#)
- [Як встановити бездротове з'єднання з пристроями Bluetooth](#)
- [Підключення до спареного комп'ютера \(Windows 10\)](#)
- [Прослуховування музики з пристрою через з'єднання Bluetooth](#)
- [Від з'єднання Bluetooth \(після використання\)](#)
- [Ініціалізація гарнітури для повернення до заводських налаштувань](#)

Зауважте, що ця Довідка перекладена у машинний спосіб. Машинний переклад не враховує контекст, тож може не повністю відповідати англійській версії. Щоб переглянути оригінальну англійську версію тексту, виберіть English у меню [Сторінка вибору мови].

5-064-743-91(1) Copyright 2025 Sony Corporation

Бездротова стереогарнітура з функцією шумозаглушення
WF-C710N

З'єднання та підключення до комп'ютера (Mac)

Процедура реєстрації пристрою, до якого потрібно підключитися, називається «з'єднання». Якщо пристрій використовується з гарнітурою вперше, спочатку сполучіть його.

Сумісна ОС

macOS (версія 12 або пізніша)

Перед початком експлуатації перевірте наступне:

- Ваш комп'ютер має функцію Bluetooth, яка підтримує з'єднання для відтворення музики (A2DP).
- Комп'ютер розташований на відстані до 1 м від гарнітури.
- Гарнітура достатньо заряджена.
- Інструкція з експлуатації комп'ютера перед вами.
- Залежно від використовуваного комп'ютера може знадобитися увімкнути вбудований адаптер Bluetooth. У наступних випадках див. інструкцію з експлуатації, що постачається з комп'ютером.
 - Ви не знаєте, як увімкнути адаптер Bluetooth.
 - Ви хочете знати, чи має ваш комп'ютер вбудований адаптер Bluetooth.

- Увімкніть динамік комп'ютера.

Якщо динамік комп'ютера вимкнено, з гарнітури не чути жодного звуку.

🔊 : піктограма, що показує, що динамік вимкнено.

Піктограма нижче показує, що динамік комп'ютера увімкнено



1 Перевірте стан гарнітури.

Якщо ви сполучаєте гарнітуру з пристроєм вперше після покупки або після ініціалізації гарнітури та очищення всієї інформації про сполучення, перейдіть до кроку 2.

Якщо ви хочете з'єднати додатковий пристрій, якщо гарнітура вже має інформацію про з'єднання для інших пристроїв, перейдіть до кроку 3.

2 Зніміть обидві чашки гарнітури з чохла для заряджання.

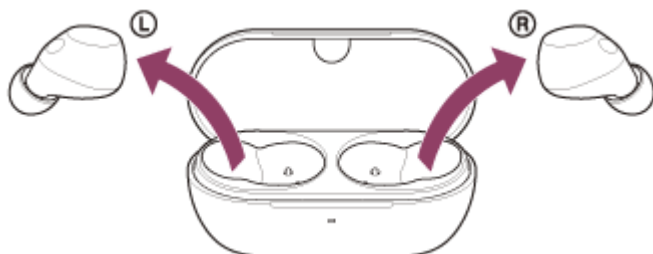

Гарнітура автоматично увімкнеться.

Гарнітура автоматично перейде в режим сполучення.

Коли ви одягнені в обидва пристрої гарнітури, ви одночасно почуєте звук сповіщення від обох пристроїв гарнітури. Буде відтворено голосову підказку «Pairing» (Сполучення). Коли вдягнуто тільки одну чашку гарнітури, звукове сповіщення та голосова підказка пролунають у ній.

Перейдіть до кроку 4.

- 3 Установіть чашки гарнітури в чохол для заряджання. Відкривши кришку чохла для заряджання, натисніть і утримуйте кнопку сполучення на його задньому боці протягом принаймні 5 секунд.

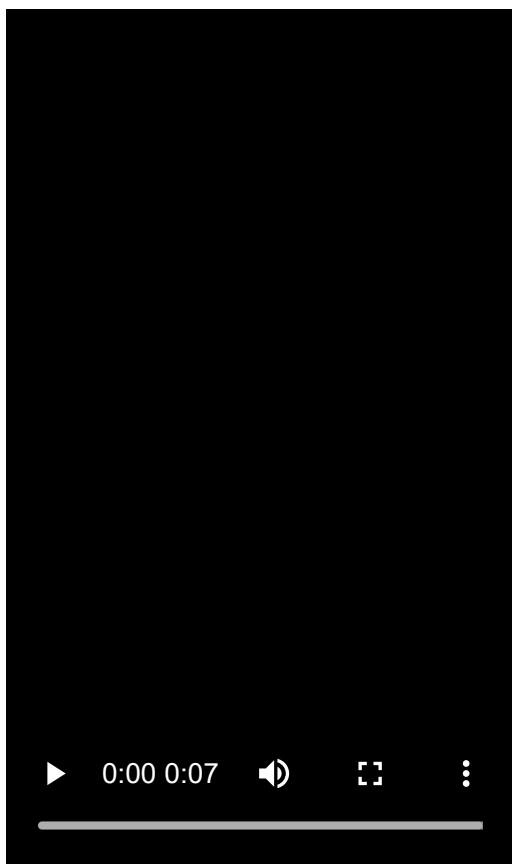

Підказка

- Залиште кришку чохла для заряджання відкритою. Якщо кришку чохла для заряджання буде закрито, гарнітура не перейде в режим сполучення.

Індикатор на зарядному пристрої неодноразово блимає синім кольором два рази поспіль, і гарнітура переходить у режим сполучення.

Ви можете від'єднати гарнітуру від чохла для заряджання після переходу в режим сполучення.

Коли ви одягнені в обидва пристрої гарнітури, ви одночасно почуєте звук сповіщення від обох пристроїв гарнітури. Буде відтворено голосову підказку «Pairing» (Сполучення). Коли вдягнуто тільки одну чашку гарнітури, звукове сповіщення та голосова підказка пролунають у ній.

- 4 Виведіть комп'ютер із режиму очікування (сну) або глибокого сну.

- 5 Виберіть наведені нижче елементи в док-станції внизу екрана комп'ютера.
[System Preferences] - [Bluetooth]

 : піктограма налаштувань системи

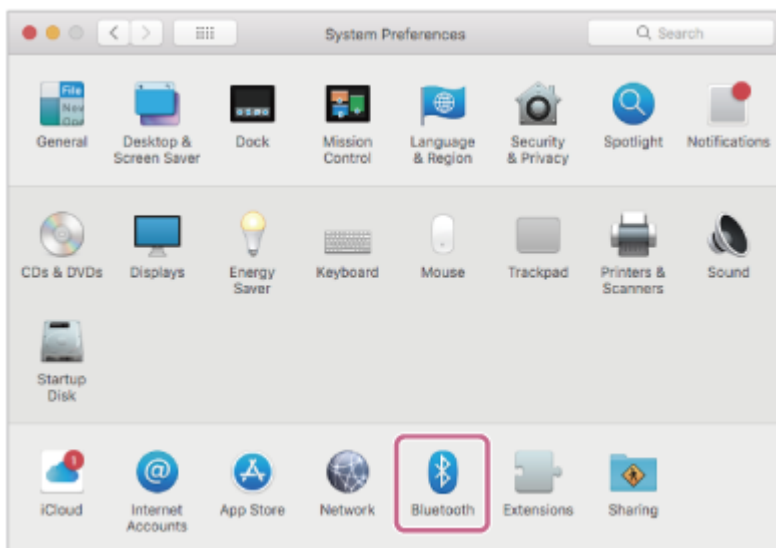

6 На [Bluetooth] екрані виберіть [WF-C710N], а потім натисніть[Connect].



Якщо з'явиться запит ключа доступу (*), введіть «0000».

Гарнітуру та комп'ютер буде сполучено та підключено одне до одного.

Коли гарнітура поміщена в зарядний футляр, індикатор на зарядному футлярі блимає синім кольором 10 разів.

Коли ви носите обидва пристрої гарнітури, ви почуєте звук сповіщення, що вказує на те, що з'єднання встановлено з обох пристроїв гарнітури одночасно. Коли вдягнуто тільки одну чашку гарнітури, звукове сповіщення пролунає в ній.

Якщо їх не підключено, зверніться до розділу «[Підключення до спареного комп'ютера \(Mac\)](#)».

Якщо [WF-C710N] на екрані комп'ютера, повторіть спробу з кроку 5.

(*) Пароль може називатися "Пароль", "PIN-КОД", "PIN-КОД" або "Пароль".

Підказка

- Наведена вище операційна процедура є прикладом. За докладнішою інформацією звертайтеся до інструкцій з експлуатації комп'ютера.
- Щоб видалити всю інформацію про з'єднання Bluetooth, див. розділ «[Ініціалізація гарнітури для повернення до заводських налаштувань](#)».

Примітка

- Якщо сполучення не буде встановлено протягом 5 хвилин, режим сполучення буде скасовано. У цьому випадку почніть процедуру роботи знову з кроку 2 або кроку 3.
- Після з'єднання пристроїв Bluetooth немає необхідності з'єднувати їх знову, за винятком таких випадків:
 - Якщо інформація про з'єднання видаляється, наприклад, після ремонту
 - У разі сполучення з 9-м пристроєм

Гарнітуру можна сполучити не більше ніж із 8 пристроями. Якщо спробувати сполучити новий пристрій після сполучення

З інших пристроїв, відомості про реєстрацію сполученого пристрою з найдавнішим часом з'єднання буде замінено на відомості про новий пристрій.

— Коли інформація про з'єднання гарнітури видалена з підключеного пристрою Bluetooth

— Під час ініціалізації гарнітури

Усю інформацію про сполучення буде видалено. У такому разі видаліть із підключеного пристрою інформацію про створення пари та створіть пару знову.

- Гарнітуру можна сполучати з багатьма пристроями, проте вона відтворюватиме музику одночасно лише з одного.

Пов'язані розділи

- [Носіння гарнітури](#)
- [Використання лише однієї чашки гарнітури](#)
- [Як встановити бездротове з'єднання з пристроями Bluetooth](#)
- [Підключення до спареного комп'ютера \(Mac\)](#)
- [Прослуховування музики з пристрою через з'єднання Bluetooth](#)
- [Від'єднання Bluetooth \(після використання\)](#)
- [Ініціалізація гарнітури для повернення до заводських налаштувань](#)

Зауважте, що ця Довідка перекладена у машинний спосіб. Машинний переклад не враховує контекст, тож може не повністю відповідати англійській версії. Щоб переглянути оригінальну англійську версію тексту, виберіть English у меню [Сторінка вибору мови].

Бездротова стереогарнітура з функцією шумозаглушення
WF-C710N

Підключення до спареного комп'ютера (Windows 11)

Перед початком експлуатації перевірте наступне.

- Залежно від використовуваного комп'ютера може знадобитися увімкнути вбудований адаптер Bluetooth. У наступних випадках див. інструкцію з експлуатації, що постачається з комп'ютером.
 - Ви не знаєте, як увімкнути адаптер Bluetooth.
 - Ви хочете знати, чи має ваш комп'ютер вбудований адаптер Bluetooth.

1 Виведіть комп'ютер із режиму очікування (сну) або глибокого сну.

2 Зніміть чашки гарнітури з чохла для заряджання.



Гарнітура автоматично увімкнеться.

3 Вставте навушники гарнітури у вуха.

Коли гарнітура в автоматичному режимі встановить з'єднання з пристроєм, до якого вона підключалася минулого разу, в обох чашках гарнітури водночас пролунає звукове сповіщення про встановлення з'єднання. Коли вдягнуто тільки одну чашку гарнітури, звукове сповіщення пролунає в ній. Перевірте стан підключення на комп'ютері. Якщо підключення не встановлено, перейдіть до кроку 4.

4 На екрані комп'ютера клацніть правою кнопкою миші піктограму динаміка на панелі інструментів, а потім виберіть [Sound settings].

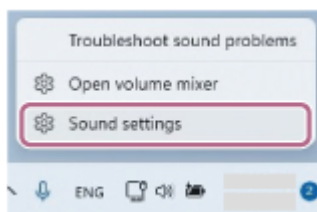

5 На екрані [Sound] виберіть [WF-C710N] для [Output] та [Input].

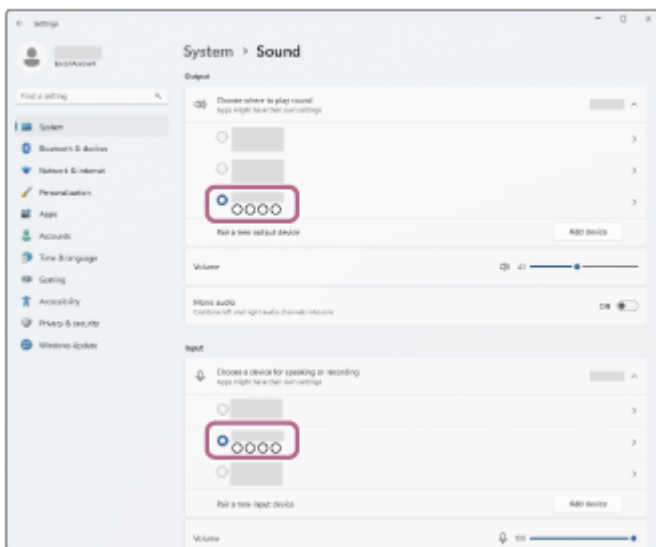

Якщо [WF-C710N] не відображається для [Output] та [Input], перейдіть до кроку 6.

6 Клацніть [More sound settings].

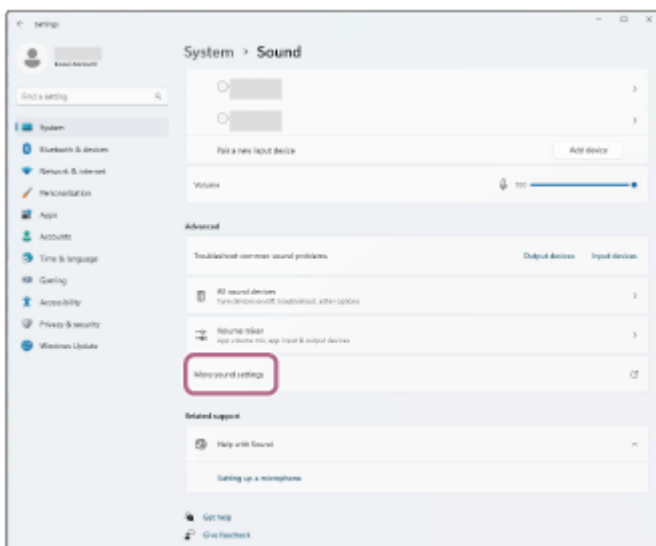

7 На вкладці [Playback] на екрані [Sound] виберіть [WF-C710N] та клацніть правою кнопкою миші. Виберіть [Connect] у меню, що відобразиться.

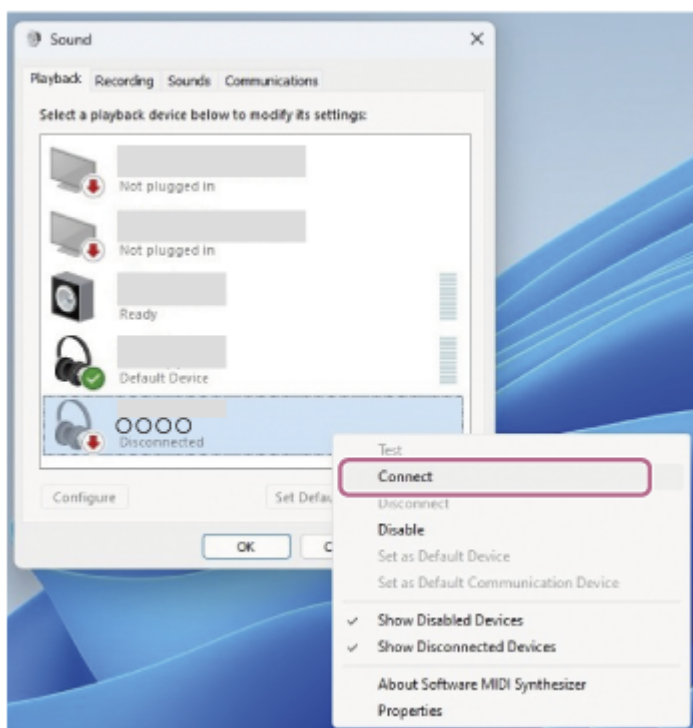

В обох чашках гарнітури водночас пролунає звукове сповіщення про встановлення з'єднання. Коли вдягнуто тільки одну чашку гарнітури, звукове сповіщення пролунає в ній.

- 8** На вкладці [Recording] виберіть [WF-C710N], клацніть правою кнопкою миші та виберіть [Connect] у відображеному меню.

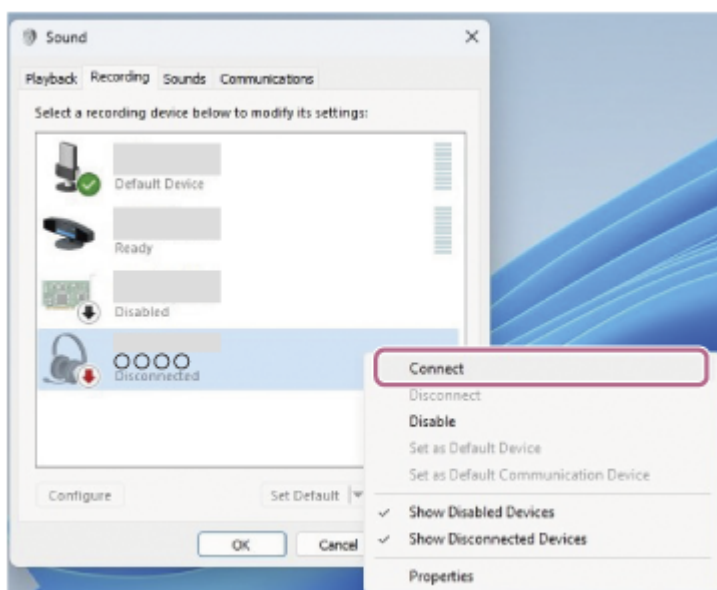

Підказка

- Наведена вище операційна процедура є прикладом. За докладнішою інформацією звертайтеся до інструкцій з експлуатації комп'ютера.

Примітка

- Якщо якість звуку відтворення музики низька, переконайтеся, що функція A2DP, яка підтримує з'єднання для відтворення музики, ввімкнена в налаштуваннях комп'ютера. За докладнішою інформацією звертайтеся до інструкцій з експлуатації комп'ютера.

- Якщо останній підключений пристрій Bluetooth розміщено поруч із гарнітурою, вона може автоматично підключатися до пристрою, просто ввімкнувши гарнітуру. Якщо це так, вимкніть функцію Bluetooth на останньому підключеному пристрої або вимкніть живлення.
- Якщо ви не можете підключити комп'ютер до гарнітури, видаліть інформацію про з'єднання гарнітури на комп'ютері. Потім з'єднайте їх знову. Інформацію щодо використання комп'ютера див. в інструкціях із його експлуатації.

Пов'язані розділи

- [Носіння гарнітури](#)
- [Використання лише однієї чашки гарнітури](#)
- [Як встановити бездротове з'єднання з пристроями Bluetooth](#)
- [З'єднання та підключення до комп'ютера \(Windows® 11\)](#)
- [Прослуховування музики з пристрою через з'єднання Bluetooth](#)
- [Від'єднання Bluetooth \(після використання\)](#)
- [Здійснення відеовиклику на комп'ютері](#)

Зауважте, що ця Довідка перекладена у машинний спосіб. Машинний переклад не враховує контекст, тож може не повністю відповідати англійській версії. Щоб переглянути оригінальну англійську версію тексту, виберіть English у меню [Сторінка вибору мови].

Бездротова стереогарнітура з функцією шумозаглушення
WF-C710N

Підключення до спареного комп'ютера (Windows 10)

Перед початком експлуатації перевірте наступне.

- Залежно від використовуваного комп'ютера може знадобитися увімкнути вбудований адаптер Bluetooth. У наступних випадках див. інструкцію з експлуатації, що постачається з комп'ютером.
 - Ви не знаєте, як увімкнути адаптер Bluetooth.
 - Ви хочете знати, чи має ваш комп'ютер вбудований адаптер Bluetooth.

1 Виведіть комп'ютер із режиму очікування (сну) або глибокого сну.

2 Зніміть чашки гарнітури з чохла для заряджання.



Гарнітура автоматично увімкнеться.

3 Вставте навушники гарнітури у вуха.

Коли гарнітура в автоматичному режимі встановить з'єднання з пристроєм, до якого вона підключалася минулого разу, в обох чашках гарнітури водночас пролунає звукове сповіщення про встановлення з'єднання. Коли вдягнуто тільки одну чашку гарнітури, звукове сповіщення пролунає в ній. Перевірте стан підключення на комп'ютері. Якщо підключення не встановлено, перейдіть до кроку 4.

4 На екрані комп'ютера клацніть правою кнопкою миші піктограму динаміка на панелі інструментів, а потім виберіть [Open Sound settings].

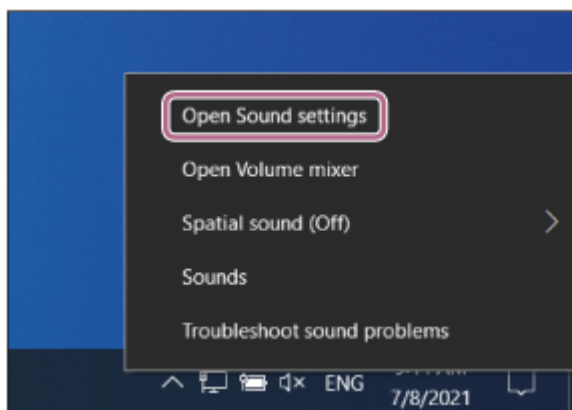

5 Виберіть [Headphones(WF-C710N Stereo)] у спадному меню [Choose your output device].

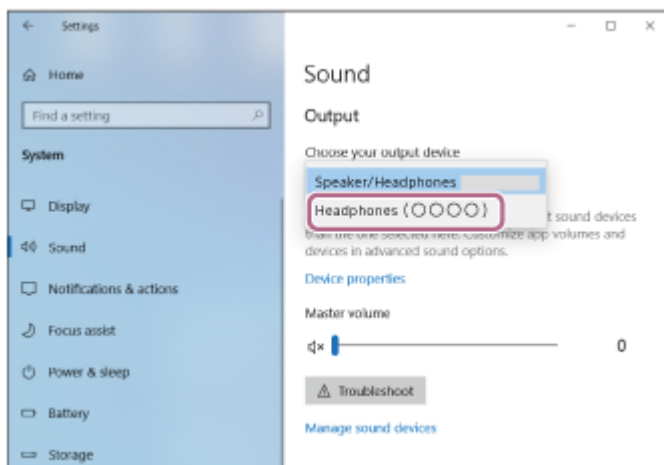

Якщо [Headphones(WF-C710N Stereo)] не відображається в спадному меню, перейдіть до кроку 6.

- 6 Натисніть [Sound Control Panel] і клацніть правою кнопкою миші на [Playback] вкладці[Sound]. Поставте прапорець [Show Disconnected Devices].

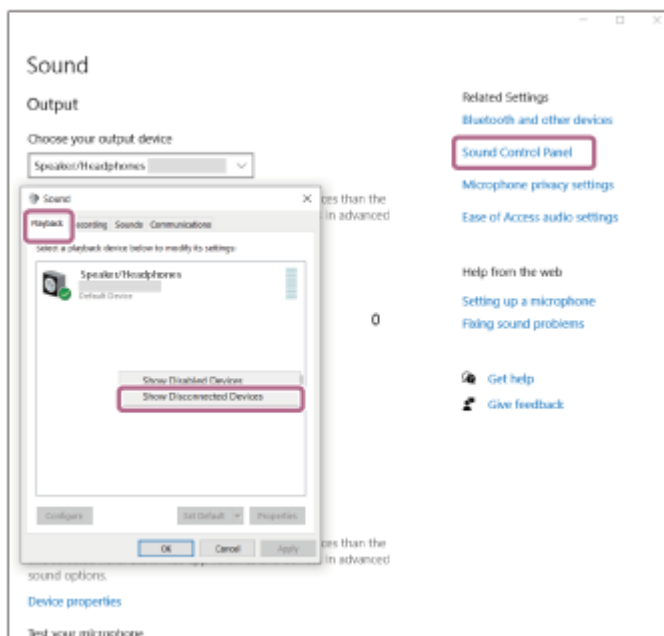

- 7 Виберіть [Connect] у меню, що відобразиться.

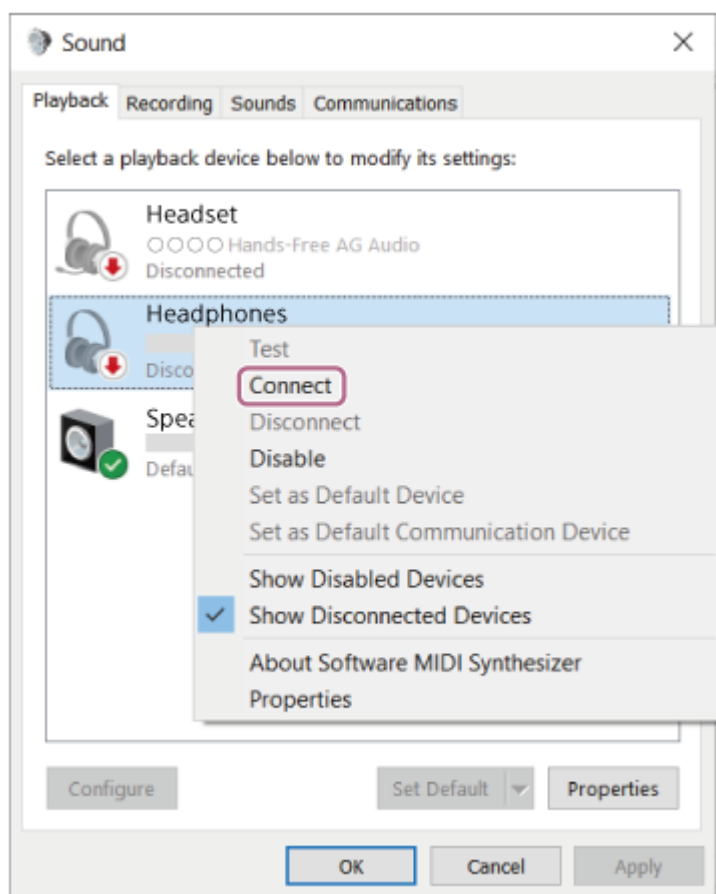

В обох чашках гарнітури водночас пролунає звукове сповіщення про встановлення з'єднання. Коли вдягнуто тільки одну чашку гарнітури, звукове сповіщення пролунає в ній.

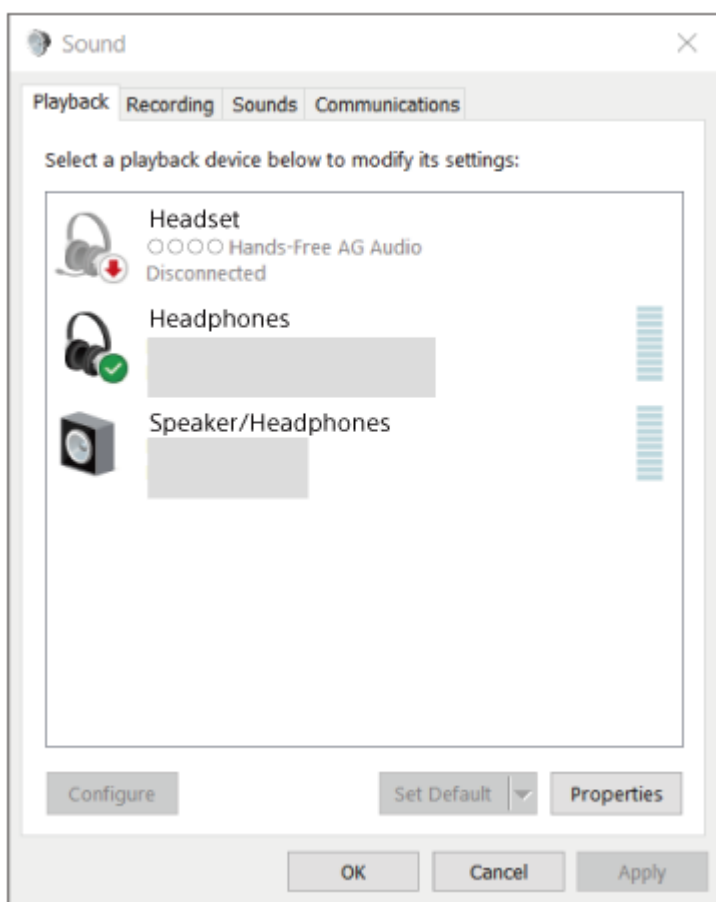

- Наведена вище операційна процедура є прикладом. За докладнішою інформацією звертайтеся до інструкцій з експлуатації комп'ютера.

Примітка

- Якщо якість звуку відтворення музики низька, переконайтеся, що функція A2DP, яка підтримує з'єднання для відтворення музики, ввімкнена в налаштуваннях комп'ютера. За докладнішою інформацією звертайтеся до інструкцій з експлуатації комп'ютера.
- Якщо останній підключений пристрій Bluetooth розміщено поруч із гарнітурою, вона може автоматично підключатися до пристрою, просто ввімкнувши гарнітуру. Якщо це так, вимкніть функцію Bluetooth на останньому підключеному пристрої або вимкніть живлення.
- Якщо ви не можете підключити комп'ютер до гарнітури, видаліть інформацію про з'єднання гарнітури на комп'ютері. Потім з'єднайте їх знову. Інформацію щодо використання комп'ютера див. в інструкціях із його експлуатації.

Пов'язані розділи

- [Носіння гарнітури](#)
- [Використання лише однієї чашки гарнітури](#)
- [Як встановити бездротове з'єднання з пристроями Bluetooth](#)
- [З'єднання та підключення до комп'ютера \(Windows 10\)](#)
- [Прослуховування музики з пристрою через з'єднання Bluetooth](#)
- [Від'єднання Bluetooth \(після використання\)](#)
- [Здійснення відеовиклику на комп'ютері](#)

Зауважте, що ця Довідка перекладена у машинний спосіб. Машинний переклад не враховує контекст, тож може не повністю відповідати англійській версії. Щоб переглянути оригінальну англійську версію тексту, виберіть English у меню [Сторінка вибору мови].

Бездротова стереогарнітура з функцією шумозаглушення
WF-C710N

Підключення до спареного комп'ютера (Mac)

Сумісна ОС

macOS (версія 12 або пізніша)

Перед початком експлуатації перевірте наступне.

- Залежно від використовуваного комп'ютера може знадобитися увімкнути вбудований адаптер Bluetooth. У наступних випадках див. інструкцію з експлуатації, що постачається з комп'ютером.
 - Ви не знаєте, як увімкнути адаптер Bluetooth.
 - Ви хочете знати, чи має ваш комп'ютер вбудований адаптер Bluetooth.

- Увімкніть динамік комп'ютера.

Якщо динамік комп'ютера вимкнено, з гарнітури не чути жодного звуку.

🔊 : піктограма, що показує, що динамік вимкнено.

Піктограма нижче показує, що динамік комп'ютера увімкнено



1 Виведіть комп'ютер із режиму очікування (сну) або глибокого сну.

2 Зніміть чашки гарнітури з чохла для заряджання.



Гарнітура автоматично увімкнеться.

3 Вставте навушники гарнітури у вуха.

Коли гарнітура в автоматичному режимі встановить з'єднання з пристроєм, до якого вона підключалася минулого разу, в обох чашках гарнітури водночас пролунає звукове сповіщення про встановлення з'єднання. Коли вдягнуто тільки одну чашку гарнітури, звукове сповіщення пролунає в ній.

Перевірте стан підключення на комп'ютері. Якщо підключення не встановлено, перейдіть до кроку 4.

**4 Виберіть наведені нижче елементи в док-станції внизу екрана комп'ютера.
[System Preferences] - [Bluetooth]**

⚙️ : піктограма налаштувань системи



- 5 Натисніть [WF-C710N] [Bluetooth], натиснувши кнопку Computer Control (Керування комп'ютером), [Connect] і виберіть у спливаючому меню.

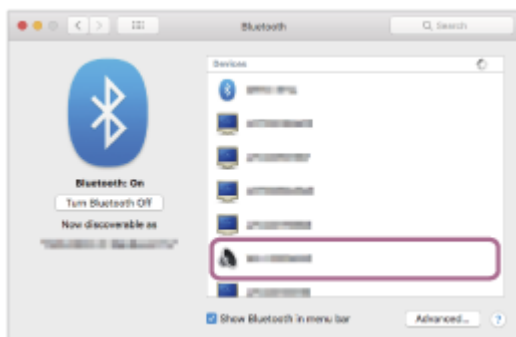

В обох чашках гарнітури водночас пролунає звукове сповіщення про встановлення з'єднання. Коли вдягнуто тільки одну чашку гарнітури, звукове сповіщення пролунає в ній.

Підказка

- Наведена вище операційна процедура є прикладом. За докладнішою інформацією звертайтеся до інструкцій з експлуатації комп'ютера.

Примітка

- Якщо якість звуку відтворення музики низька, переконайтеся, що функція A2DP, яка підтримує з'єднання для відтворення музики, ввімкнена в налаштуваннях комп'ютера. За докладнішою інформацією звертайтеся до інструкцій з експлуатації комп'ютера.
- Якщо останній підключений пристрій Bluetooth розміщено поруч із гарнітурою, вона може автоматично підключатися до пристрою, просто ввімкнувши гарнітуру. Якщо це так, вимкніть функцію Bluetooth на останньому підключеному пристрої або вимкніть живлення.
- Якщо ви не можете підключити комп'ютер до гарнітури, видаліть інформацію про з'єднання гарнітури на комп'ютері. Потім з'єднайте їх знову. Інформацію щодо використання комп'ютера див. в інструкціях із його експлуатації.

Пов'язані розділи

- [Носіння гарнітури](#)
- [Використання лише однієї чашки гарнітури](#)
- [Як встановити бездротове з'єднання з пристроями Bluetooth](#)

- З'єднання та підключення до комп'ютера (Mac)
- Прослуховування музики з пристрою через з'єднання Bluetooth
- Від'єднання Bluetooth (після використання)
- Здійснення відеовиклику на комп'ютері

Зауважте, що ця Довідка перекладена у машинний спосіб. Машинний переклад не враховує контекст, тож може не повністю відповідати англійській версії. Щоб переглянути оригінальну англійську версію тексту, виберіть English у меню [Сторінка вибору мови].

5-064-743-91(1) Copyright 2025 Sony Corporation

Бездротова стереогарнітура з функцією шумозаглушення
WF-C710N

3 'єднання та підключення за допомогою пристрою Bluetooth

Процедура реєстрації пристрою, до якого потрібно підключитися, називається «з'єднання». Якщо пристрій використовується з гарнітурою вперше, спочатку сполучіть його.

Перед початком експлуатації перевірте наступне.

- Пристрій Bluetooth розміщується в межах 1 м (3,2 фути) від гарнітури.
- Гарнітура достатньо заряджена.
- Інструкція з експлуатації пристрою Bluetooth знаходиться в руці.

1 Перевірте стан гарнітури.

Якщо ви сполучаєте гарнітуру з пристроєм вперше після покупки або після ініціалізації гарнітури та очищення всієї інформації про сполучення, перейдіть до кроку 2.

Якщо ви хочете з'єднати додатковий пристрій, якщо гарнітура вже має інформацію про з'єднання для інших пристроїв, перейдіть до кроку 3.

2 Зніміть обидві чашки гарнітури з чохла для заряджання.



Гарнітура автоматично ввімкнеться.

Гарнітура автоматично перейде в режим сполучення.

Коли ви одягнені в обидва пристрої гарнітури, ви одночасно почуєте звук сповіщення від обох пристроїв гарнітури. Буде відтворено голосову підказку «Pairing» (Сполучення). Коли вдягнуто тільки одну чашку гарнітури, звукове сповіщення та голосова підказка пролунають у ній.

Перейдіть до кроку 4.

3 Установіть чашки гарнітури в чохол для заряджання. Відкривши кришку чохла для заряджання, натисніть і утримуйте кнопку сполучення на його задньому боці протягом принаймні 5 секунд.



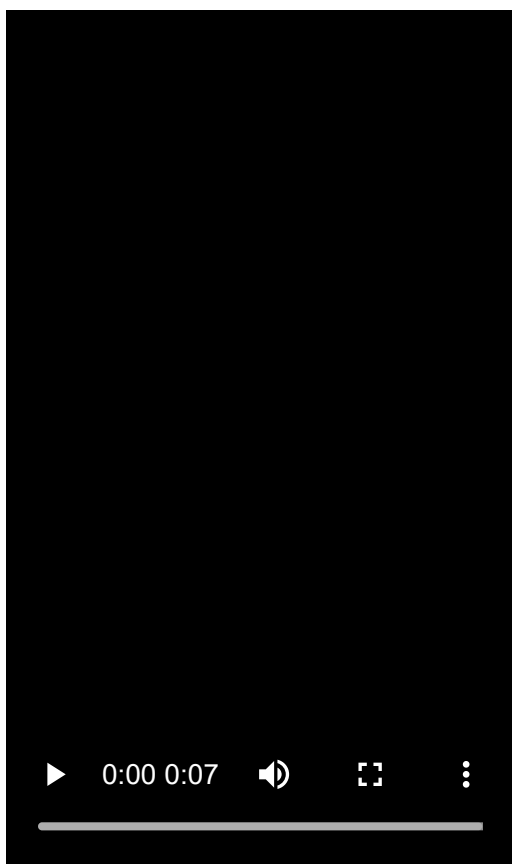

Підказка

- Залиште кришку чохла для заряджання відкритою. Якщо кришку чохла для заряджання буде закрито, гарнітура не перейде в режим сполучення.

Індикатор на зарядному пристрої неодноразово блимає синім кольором два рази поспіль, і гарнітура переходить у режим сполучення.

Ви можете від'єднати гарнітуру від чохла для заряджання після переходу в режим сполучення.

Коли ви одягнені в обидва пристрої гарнітури, ви одночасно почуєте звук сповіщення від обох пристроїв гарнітури. Буде відтворено голосову підказку «Pairing» (Сполучення). Коли вдягнуто тільки одну чашку гарнітури, звукове сповіщення та голосова підказка пролунають у ній.

4 Виконайте процедуру з 'єднання на пристрої Bluetooth, щоб знайти цю гарнітуру.

[WF-C710N] у списку виявлених пристроїв на екрані пристрою Bluetooth.

Якщо [WF-C710N] не відображається, повторіть спробу з кроку 2 або кроку 3.

5 Виберіть [WF-C710N], що відображається на екрані пристрою Bluetooth для з 'єднання.

Якщо з'явиться запит ключа доступу (*), введіть «0000».

(*) Пароль може називатися "Пароль", "PIN-КОД", "PIN-КОД" або "Пароль".

6 З 'єднайте пристрій Bluetooth із пристроєм Bluetooth.

Гарнітура та пристрій Bluetooth підключені один до одного.

Деякі пристрої автоматично підключаються до гарнітури відразу після завершення сполучення.

Коли гарнітура поміщена в зарядний футляр, індикатор на зарядному футлярі блимає синім кольором 10 разів.

Коли ви носите обидва пристрої гарнітури, ви почуєте звук сповіщення, що вказує на те, що з 'єднання встановлено з обох пристроїв гарнітури одночасно. Коли вдягнуто тільки одну чашку гарнітури, звукове сповіщення пролунає в ній.

Якщо їх не підключено, зверніться до розділу «[Підключення до парного пристрою Bluetooth](#)».

Підказка

- Наведена вище операційна процедура є прикладом. Для отримання додаткової інформації див. інструкцію з експлуатації, що постачається з пристроєм Bluetooth.
- Щоб видалити всю інформацію про з'єднання Bluetooth, див. розділ «[Ініціалізація гарнітури для повернення до заводських налаштувань](#)».

Примітка

- Якщо сполучення не буде встановлено протягом 5 хвилин, режим сполучення буде скасовано. У цьому випадку почніть процедуру роботи знову з кроку 2 або кроку 3.
- Після з'єднання пристроїв Bluetooth немає необхідності з'єднувати їх знову, за винятком таких випадків:
 - Якщо інформація про з'єднання видаляється, наприклад, після ремонту
 - У разі сполучення з 9-м пристроєм
Гарнітуру можна сполучити не більше ніж із 8 пристроями. Якщо спробувати сполучити новий пристрій після сполучення 8 інших пристроїв, відомості про реєстрацію сполученого пристрою з найдавнішим часом з'єднання буде замінено на відомості про новий пристрій.
 - Коли інформація про з'єднання гарнітури видалена з підключеного пристрою Bluetooth
 - Під час ініціалізації гарнітури
Усю інформацію про сполучення буде видалено. У такому разі видаліть із підключеного пристрою інформацію про створення пари та створіть пару знову.
- Гарнітуру можна сполучати з багатьма пристроями, проте вона відтворюватиме музику одночасно лише з одного.

Пов'язані розділи

- [Носіння гарнітури](#)
- [Використання лише однієї чашки гарнітури](#)
- [Як встановити бездротове з'єднання з пристроями Bluetooth](#)
- [Підключення до парного пристрою Bluetooth](#)
- [Прослуховування музики з пристрою через з'єднання Bluetooth](#)
- [Від з'єднання Bluetooth \(після використання\)](#)
- [Ініціалізація гарнітури для повернення до заводських налаштувань](#)

Зауважте, що ця Довідка перекладена у машинний спосіб. Машинний переклад не враховує контекст, тож може не повністю відповідати англійській версії. Щоб переглянути оригінальну англійську версію тексту, виберіть English у меню [Сторінка вибору мови].

Бездротова стереогарнітура з функцією шумозаглушення
WF-C710N

Підключення до парного пристрою Bluetooth

1 Зніміть чашки гарнітури з чохла для заряджання.



Гарнітура автоматично ввімкнеться.

2 Вставте навушники гарнітури у вуха.

Коли гарнітура в автоматичному режимі встановить з'єднання з пристроєм, до якого вона підключалася минулого разу, в обох чашках гарнітури водночас пролунає звукове сповіщення про встановлення з'єднання. Коли вдягнуто тільки одну чашку гарнітури, звукове сповіщення пролунає в ній. Перевірте стан з'єднання на пристрої Bluetooth. Якщо підключення не встановлено, перейдіть до кроку 3.

3 З'єднайте пристрій Bluetooth із пристроєм Bluetooth.

Процедури експлуатації пристрою Bluetooth див. в інструкції з експлуатації, що постачається разом із пристроєм Bluetooth.

В обох чашках гарнітури водночас пролунає звукове сповіщення про встановлення з'єднання. Коли вдягнуто тільки одну чашку гарнітури, звукове сповіщення пролунає в ній.

Примітка

- Якщо останній підключений пристрій Bluetooth розміщено поруч із гарнітурою, вона може автоматично підключитися до пристрою, просто ввімкнувши гарнітуру. Якщо це так, вимкніть функцію Bluetooth на останньому підключеному пристрої або вимкніть живлення.
- Якщо не вдається підключити пристрій Bluetooth до гарнітури, видаліть інформацію про з'єднання гарнітури на пристрої Bluetooth. Потім з'єднайте їх знову. Процедури експлуатації пристрою Bluetooth див. в інструкції з експлуатації, що постачається разом із пристроєм Bluetooth.

Пов'язані розділи

- [Носіння гарнітури](#)
- [Використання лише однієї чашки гарнітури](#)
- [Як встановити бездротове з'єднання з пристроями Bluetooth](#)
- [З'єднання та підключення за допомогою пристрою Bluetooth](#)
- [Прослуховування музики з пристрою через з'єднання Bluetooth](#)
- [Від'єднання Bluetooth \(після використання\)](#)

Зауважте, що ця Довідка перекладена у машинний спосіб. Машинний переклад не враховує контекст, тож може не повністю відповідати англійській версії. Щоб переглянути оригінальну англійську версію тексту, виберіть English у меню [Сторінка вибору мови].

5-064-743-91(1) Copyright 2025 Sony Corporation

Бездротова стереогарнітура з функцією шумозаглушення
WF-C710N

Підключення гарнітури до 2 пристроїв одночасно (багатоточкове підключення)

Гарнітуру можна одночасно підключити до 2 пристроїв через з'єднання Bluetooth, що дозволяє виконати наступне.

- Очікування вхідного дзвінка з 2 смартфонів

Ви можете через гарнітуру слухати музику, що відтворюється на одному смартфоні, очікувати на вхідний дзвінок з обох смартфонів і розмовляти, якщо вам подзвонять.

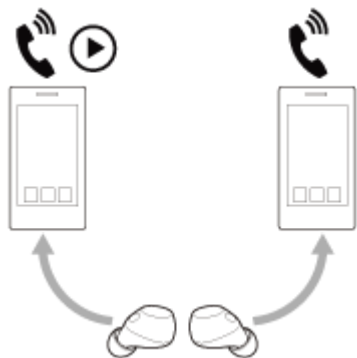

- Вибір одного з 2 пристроїв для відтворення музики

Можна перемикаати відтворення музики з одного пристрою на інший без повторного підключення Bluetooth.

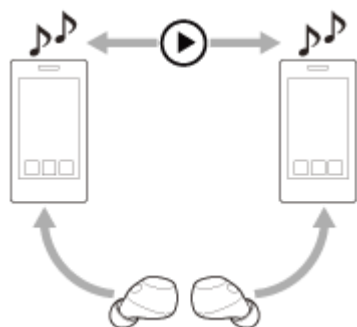

Підключення гарнітури до 2 пристроїв одночасно через з'єднання Bluetooth

- 1 Сполучіть гарнітуру з відповідними двома пристроями.
- 2 Використовуйте перший пристрій, щоб встановити з'єднання Bluetooth з гарнітурою.
- 3 Використовуйте другий пристрій, щоб встановити з'єднання Bluetooth з гарнітурою.

Наступне відбувається під час спроби підключення парного третього пристрою до гарнітури через з'єднання Bluetooth, коли 2 пристрої вже підключені через з'єднання Bluetooth.

З'єднання Bluetooth з пристроєм, який востаннє відтворював музику, буде збережено.

З'єднання Bluetooth з іншим пристроєм буде від'єднано.

Потім встановлюється Bluetooth-з'єднання між третім пристроєм і гарнітурою.

Відтворення музики, коли гарнітура підключена до 2 пристроїв через з'єднання Bluetooth

- У випадку керування відтворенням музики через гарнітуру музика відтворюватиметься з пристрою, з якого вона відтворювалася минулого разу.

- Якщо ви бажаєте відтворити музику з іншого пристрою, зупиніть відтворення на поточному пристрої та запустіть його на іншому пристрої.
Якщо запустити відтворення з другого пристрою, не вимкнувши відтворення на першому, у гарнітурі буде чути музику з першого пристрою.

Розмова по телефону, коли гарнітура підключена до 2 пристроїв через з'єднання Bluetooth

- Якщо гарнітура одночасно підключена до 2 смартфонів через з'єднання Bluetooth, обидва пристрої перебуватимуть у режимі очікування.
- У разі надходження вхідного дзвінка на перший пристрій в гарнітурі лунатиме мелодія дзвінка. У разі надходження вхідного дзвінка на другий пристрій у той час, коли ви розмовляєте через гарнітуру, мелодія дзвінка лунатиме на другому пристрої.
Якщо ви завершите дзвінок на першому пристрої, у гарнітурі буде чути мелодію дзвінка з другого пристрою.

Пов'язані розділи

- [Що можна робити за допомогою "Sound Connect" додатка](#)
- [Як встановити бездротове з'єднання з пристроями Bluetooth](#)
- [Прослуховування музики з пристрою через з'єднання Bluetooth](#)
- [Керування аудіопристроєм \(підключення Bluetooth\)](#)
- [Приймання дзвінка](#)
- [Функції під час телефонної розмови](#)

Зауважте, що ця Довідка перекладена у машинний спосіб. Машинний переклад не враховує контекст, тож може не повністю відповідати англійській версії. Щоб переглянути оригінальну англійську версію тексту, виберіть English у меню [Сторінка вибору мови].

Бездротова стереогарнітура з функцією шумозаглушення
WF-C710N

Від'єднання Bluetooth (після використання)

1 Від'єднайте з'єднання Bluetooth, керуючи пристроєм Bluetooth.

Якщо на вас гарнітура, в обох чашках гарнітури водночас пролунає звукове сповіщення. Коли вдягнуто тільки одну чашку гарнітури, звукове сповіщення пролунає в ній.

2 Установіть чашки гарнітури в чохол для заряджання та закрийте його кришку.

Вставте лівий гарнітур, позначений тактильною крапкою, назад у лівий отвір зарядного пристрою та вставте правий гарнітур назад у правий отвір зарядного пристрою. Кожну чашку гарнітури буде встановлено в чохол для заряджання в правильне положення за допомогою вбудованого магніту.

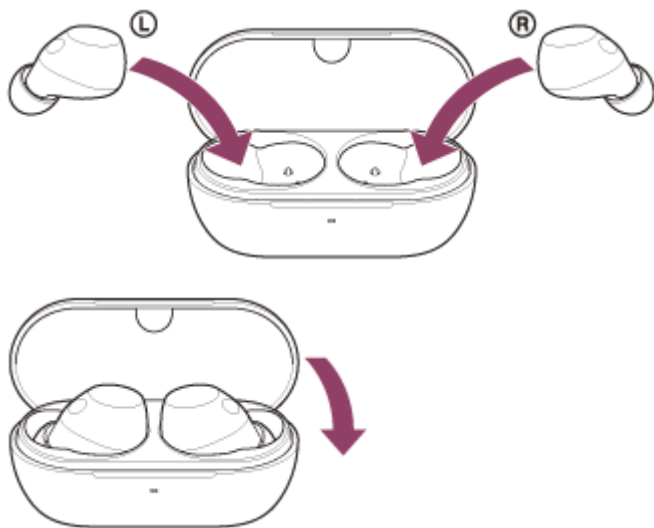

Гарнітура вимкнеться.

Підказка

- Після завершення відтворення музики з'єднання Bluetooth може автоматично перерватися залежно від пристрою Bluetooth.

Пов'язані розділи

- Вимкнення гарнітури

Зауважте, що ця Довідка перекладена у машинний спосіб. Машинний переклад не враховує контекст, тож може не повністю відповідати англійській версії. Щоб переглянути оригінальну англійську версію тексту, виберіть English у меню [Сторінка вибору мови].

Бездротова стереогарнітура з функцією шумозаглушення
WF-C710N

Прослуховування музики з пристрою через з'єднання Bluetooth

Ви можете насолоджуватися прослуховуванням музики та керувати пристроєм за допомогою гарнітури через з'єднання Bluetooth. Перевірте, чи підтримує ваш пристрій Bluetooth наведені нижче профілі.

- A2DP (Advanced Audio Distribution Profile)
Ви можете насолоджуватися високоякісною музикою бездротовим способом.
- AVRCP (Audio Video Remote Control Profile)
Ви можете налаштувати гучність та інші налаштування.

Процедура роботи може відрізнятися залежно від пристрою Bluetooth. Див. інструкції з експлуатації, що входять до комплекту поставки пристрою Bluetooth.

1 Вставте навушники гарнітури у вуха.

Див. «Носіння гарнітури», щоб дізнатися, як вставити гарнітури у вуха.

2 Підключіть гарнітуру до пристрою Bluetooth.

3 Керуйте пристроєм Bluetooth, щоб розпочати відтворення, і налаштуйте гучність на помірний рівень.

4 Торкніться контактного датчика на лівій або правій чашці гарнітури, щоб налаштувати гучність.

- Збільшення гучності: торкніться датчика дотику на правому пристрої 4 або більше разів швидко, з інтервалом близько 0,4 секунди або менше між дотиками під час відтворення музики.

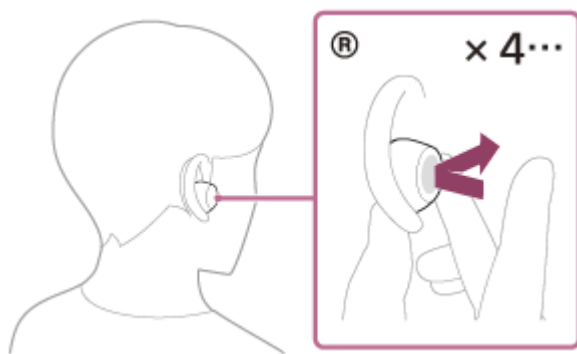

Під час кількаразового торкання контактного датчика лунатиме звукове сповіщення, а гучність незалежно від кількості дотиків збільшуватиметься на 1 позначку кожні 0,4 секунди.

- Зменште гучність: торкніться датчика дотику на лівому пристрої 4 або більше разів швидко з інтервалом близько 0,4 секунди або менше між дотиками під час відтворення музики.

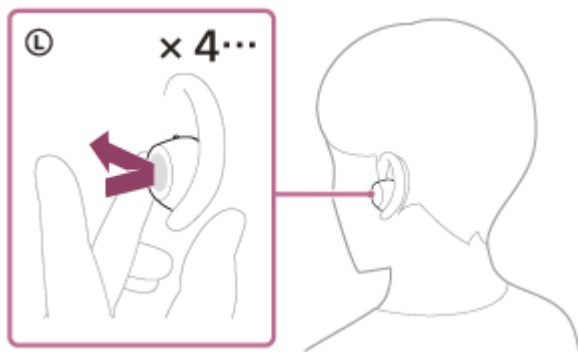

Під час кількарразового торкання контактного датчика лунатиме звукове сповіщення, а гучність зменшуватиметься на 1 позначку кожні 0,4 секунди незалежно від кількості дотиків.

У разі досягнення максимальної або мінімальної гучності буде відтворено сигнал.

Підказка

- Якщо використовуються заводські налаштування, у разі прослуховування музики через обидві чашки гарнітури та подальшого зняття однієї з них або обох чашок відтворення музики призупиняється. Коли ви знову вставите навушник у вухо, відтворення музики через гарнітуру буде відновлено.
- Гарнітура підтримує захист вмісту SCMS-T. Ви можете насолоджуватися музикою та іншим аудіо на гарнітурі з пристроєм, такого як портативний телевізор, який підтримує захист вмісту SCMS-T.
- Залежно від пристрою Bluetooth може знадобитися відрегулювати гучність або встановити налаштування виходу звуку на пристрої.
- Гучність також можна налаштувати в "Sound Connect" додатку. Гучність телефонної розмови та гучність прослуховування музики на гарнітурі можна налаштовувати окремо. Навіть у разі зміни гучності відтворення музики, гучність телефонної розмови не зміниться.
- Ви також можете прослуховувати музику, якщо знімете з чохла для заряджання лише одну чашку гарнітури та вставите її у вухо.
Коли на вухо вдягнуто лише праву чашку гарнітури, використовуйте контактний датчик на ній для відтворення музики.
Коли на вухо вдягнуто лише ліву чашку, використовуйте для відтворення музики підключений пристрій.
Якщо ви прослуховуєте музику за допомогою лише однієї чашки гарнітури, то після вставлення іншої чашки в інше вухо музика відтворюватиметься з обох.

Примітка

- Якщо музика не відтворюється, відрегулювати гучність за допомогою гарнітури ви не зможете.
- Якщо стан зв'язку поганий, пристрій Bluetooth може вийти з ладу у відповідь на процедуру роботи на гарнітурі.

Пов'язані розділи

- [Носіння гарнітури](#)
- [Що можна робити за допомогою "Sound Connect" додатка](#)
- [Використання лише однієї чашки гарнітури](#)
- [Як встановити бездротове з'єднання з пристроями Bluetooth](#)
- [Керування аудіопристроєм \(підключення Bluetooth\)](#)

Зауважте, що ця Довідка перекладена у машинний спосіб. Машинний переклад не враховує контекст, тож може не повністю відповідати англійській версії. Щоб переглянути оригінальну англійську версію тексту, виберіть English у меню [Сторінка вибору мови].

Бездротова стереогарнітура з функцією шумозаглушення
WF-C710N

Керування аудіопристроєм (підключення Bluetooth)

Якщо ваш пристрій Bluetooth підтримує функцію роботи профілю AVRCP, доступні наступні операційні процедури. Доступні функції можуть відрізнятися залежно від пристрою Bluetooth, тому див. інструкцію з експлуатації, що постачається з пристроєм.

Ви можете використовувати правильний пристрій гарнітури для виконання наступних операційних процедур.

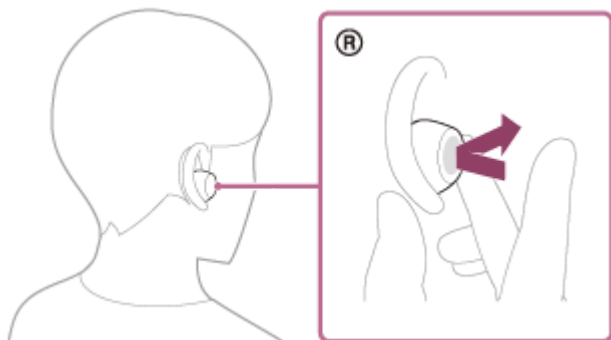

- Відтворення/пауза: торкніться контактного датчика.
- Перейдіть до початку наступної композиції: торкніться датчика дотику двічі швидко з інтервалом близько 0,3 секунди між дотиками.
- Перейти до початку попередньої доріжки (або поточної доріжки під час відтворення): швидко торкніться датчика дотику 3 рази з інтервалом близько 0,3 секунди між дотиками.
- Збільшення гучності: торкніться датчика дотику 4 або більше разів швидко з інтервалом близько 0,4 секунди або менше між дотиками під час відтворення музики.

Під час кількарразового торкання контактного датчика лунатиме звукове сповіщення, а гучність незалежно від кількості дотиків збільшуватиметься на 1 позначку кожні 0,4 секунди.

У разі досягнення максимальної гучності пролунає попереджувальний сигнал.

Ви можете використовувати ліву гарнітуру для виконання наступних операційних процедур.

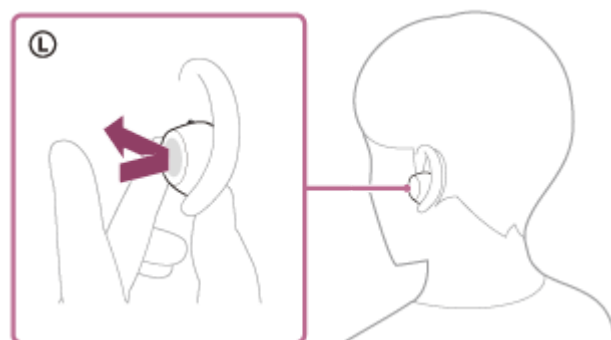

- Зменште гучність: під час відтворення музики швидко торкайтеся датчика дотику 4 або більше разів з інтервалом близько 0,4 секунди або менше.

Під час кількарразового торкання контактного датчика лунатиме звукове сповіщення, а гучність зменшуватиметься на 1 позначку кожні 0,4 секунди незалежно від кількості дотиків.

У разі досягнення мінімальної гучності пролунає попереджувальний сигнал.

Примітка

- Якщо музика не відтворюється, відрегулювати гучність за допомогою гарнітури ви не зможете.
- Якщо стан зв'язку поганий, пристрій Bluetooth може вийти з ладу у відповідь на процедуру роботи на гарнітурі.

- Доступні операційні процедури можуть відрізнятися залежно від підключеного пристрою, музичного програмного забезпечення або програми, що використовується. У деяких випадках пристрій може функціонувати по-різному або може не працювати, навіть якщо виконуються описані вище операційні процедури.
- Під час використання iPhone Siri можна активувати, притиснувши палець до датчика дотику на правій гарнітурі.

Пов'язані розділи

- [Що можна робити за допомогою “Sound Connect” додатка](#)

Зауважте, що ця Довідка перекладена у машинний спосіб. Машинний переклад не враховує контекст, тож може не повністю відповідати англійській версії. Щоб переглянути оригінальну англійську версію тексту, виберіть English у меню [Сторінка вибору мови].

5-064-743-91(1) Copyright 2025 Sony Corporation

Бездротова стереогарнітура з функцією шумозаглушення
WF-C710N

Про нас 360 Reality Audio

Що таке 360 Reality Audio?

360 Reality Audio це новий музичний досвід з використанням тривимірної аудіотехнології Sony 360. Відомості про розташування вкладаються в кожне джерело звуку, як-от вокал, хор і музичні інструменти, і зберігаються у сферичному просторі. Слухачі можуть насолоджуватись об'ємним акустичним полем, неначе на живому виступі виконавців.

Умови використання

Завантажте та використовуйте програму служби потокової передачі музики, яка підтримується 360 Reality Audio на вашому смартфоні або планшеті, обладнаному iOS або Android. У додатку може стягуватися плата. Оптимізуючи звукове поле та акустичну функцію гарнітури за допомогою "Sound Connect" додатка, ви можете насолоджуватися більш реалістичним відчуттям реальності.

Докладні відомості про функцію 360 Reality Audio наведено на вебсайті нижче.
<https://www.sony.net/360RA/>

Примітка

- Обслуговування недоступне в певних країнах і регіонах.

Пов'язані розділи

- [Що можна робити за допомогою "Sound Connect" додатка](#)

Зауважте, що ця Довідка перекладена у машинний спосіб. Машинний переклад не враховує контекст, тож може не повністю відповідати англійській версії. Щоб переглянути оригінальну англійську версію тексту, виберіть English у меню [Сторінка вибору мови].

Бездротова стереогарнітура з функцією шумозаглушення
WF-C710N

Що таке заглушення шумів?

Функція шумозаглушення генерує протифазний звук на фоні зовнішніх навколишніх шумів (наприклад, шумів у транспортних засобах або шумів від кондиціонерів у приміщенні), щоб зменшити навколишні шуми, заглушаючи їх.

Примітка

- Залежно від типу шуму або використання в дуже тихому середовищі ви можете не відчувати ефектів шумозаглушення або відчувати, що деякий шум підвищився.
- Коли гарнітуру вдягнуто, то залежно від того, як ви надягаєте її, ефекти шумозаглушення можуть зменшитися або може лунати тоновий сигнал (сигнал зворотного зв'язку). У такому разі зніміть гарнітуру та надягніть її ще раз.
- Функція заглушення шумів працює головним чином із шумами в діапазоні низьких частот, у якому, наприклад, працюють транспортні засоби й кондиціонери. Хоча шум знижується, він не заглушується повністю.
- Якщо гарнітура використовується в автомобілі чи автобусі, то можливий шум через умови оточення.
- Смартфони можуть спричиняти перешкоди й шум. Якщо це відбувається, розташуйте гарнітуру далі від смартфона.
- Не затискайте й не закривайте руками частини гарнітури біля мікрофонів (A) лівої та правої чашок гарнітури. Функції, як-от шумозаглушення або режим навколишніх звуків, можуть не працювати як слід, або з чашки гарнітури може лунати звуковий сигнал (сигнал зворотного зв'язку). Якщо це станеться, видаліть руку або будь-який інший предмет з лівої або правої зони мікрофона.

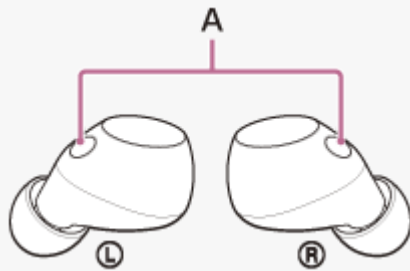

Пов'язані розділи

- [Використання функції заглушення шумів](#)

Зауважте, що ця Довідка перекладена у машинний спосіб. Машинний переклад не враховує контекст, тож може не повністю відповідати англійській версії. Щоб переглянути оригінальну англійську версію тексту, виберіть English у меню [Сторінка вибору мови].

Бездротова стереогарнітура з функцією шумозаглушення
WF-C710N

Використання функції заглушення шумів

Якщо використовується функція заглушення шумів, то зовнішній шум не буде заважати насолоджуватися музикою.

1 Зніміть чашки гарнітури з чохла для заряджання.



Гарнітура автоматично ввімкнеться.

Коли ви використовуєте гарнітуру вперше після покупки або відразу після ініціалізації гарнітури, функція шумозаглушення вмикається автоматично, коли гарнітура ввімкнена. Будь-які зміни, внесені до налаштувань, зберігаються з цього моменту.

2 Вставте навушники гарнітури у вуха.

3 Торкніться контактного датчика на лівій чашці гарнітури, щоб змінити функцію шумозаглушення.

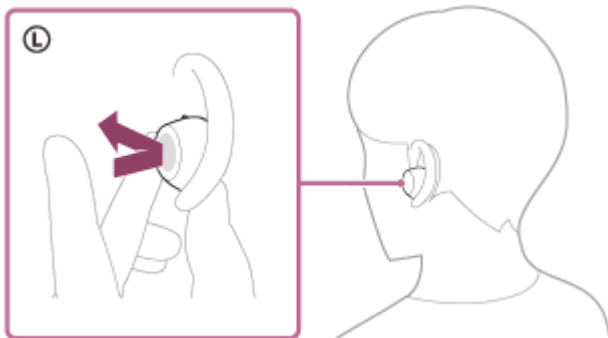

Щоразу, коли торкається датчика, функція переключається наступним чином.

Режим зовнішнього звуку ввімкнено, а функцію шумозаглушення вимкнено.

В обох чашках гарнітури водночас пролунає голосова підказка. Коли ви носите лише ліву гарнітуру, ви почуєте звук сповіщення з лівої гарнітури.



Функцію шумозаглушення ввімкнено, а режим навколишнього звуку вимкнено.

В обох чашках гарнітури водночас пролунає голосова підказка. Коли ви носите лише ліву гарнітуру, ви почуєте звук сповіщення з лівої гарнітури.

Перевірте звук сповіщень

Він може не відтворюватися в будь-яких браузерях, крім останніх.

- Коли ввімкнено режим навколишнього звуку

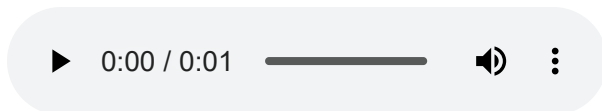

- Коли функція шумозаглушення ввімкнена

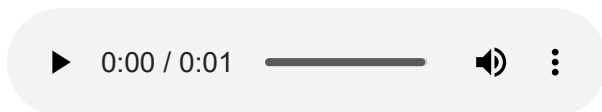

Про відео з посібником з експлуатації

Перегляньте відео, щоб дізнатися, як користуватися функцією шумозаглушення. Звукове пояснення не надається.

Моделі для країн та регіонів, за винятком материкової частини Китаю:

https://rd1.sony.net/help/mdr/mov0093/h_zz/

Моделі для материкового Китаю:

<https://rd1.sony.net/help/mdr/mov0093/zh-cn/>

Підказка

- Ви також можете ввімкнути або вимкнути функцію шумозаглушення, а також змінити налаштування функції шумозаглушення та режиму навколишнього звуку за допомогою “Sound Connect” додатка.
- “Sound Connect” Додаток дозволяє встановити комбінацію з наступних трьох режимів. Якщо ви виберете кілька режимів, ви можете перемикатися між ними послідовно, торкнувшись датчика дотику з лівого боку.
 - Функцію шумозаглушення ввімкнено
 - Режим навколишнього звуку увімкнено
 - Функцію шумозаглушення та режим навколишнього звуку вимкнено
- Якщо використовується лише один пристрій гарнітури, увімкнено режим навколишнього звуку, навіть якщо під час останнього використання гарнітури було встановлено функцію шумозаглушення. Увімкнення обох гарнітур увімкне функцію шумозаглушення.

Примітка

- Щоб забезпечити оптимальну роботу функції шумозаглушення на гарнітурі, скористайтеся вкладишами з комплекту постачання.
- Якщо гарнітуру не вдягнуто на вуха належним чином, функція шумозаглушення може працювати неправильно. Прокрутіть гарнітуру, щоб правильно вставити її у вуха.
- Не затискайте та не закривайте руками частини гарнітури біля мікрофонів лівої та правої чашок гарнітури. Функції, як-от шумозаглушення або режим навколишніх звуків, можуть не працювати як слід, або з чашки гарнітури може лунати звуковий сигнал (сигнал зворотного зв'язку). Якщо це станеться, видаліть руку або будь-який інший предмет з лівої або правої зони мікрофона.

Пов'язані розділи

- [Увімкнення гарнітури](#)
- [Носіння гарнітури](#)
- [Що таке заглушення шумів?](#)
- [Прослуховування навколишніх звуків під час відтворення музики \(режим навколишніх звуків\)](#)
- [Що можна робити за допомогою “Sound Connect” додатка](#)

Зауважте, що ця Довідка перекладена у машинний спосіб. Машинний переклад не враховує контекст, тож може не повністю відповідати англійській версії. Щоб переглянути оригінальну англійську версію тексту, виберіть English у меню [Сторінка вибору мови].

Бездротова стереогарнітура з функцією шумозаглушення
WF-C710N

Прослуховування навколишніх звуків під час відтворення музики (режим навколишніх звуків)

Мікрофони, вбудовані в ліву й праву чашки гарнітури, допомагають краще чути навколишні звуки. Під час прослуховування музики можна прослуховувати навколишні звуки.

Як увімкнути режим зовнішнього звуку

Торкніться контактного датчика лівої чашки гарнітури, коли ввімкнено функцію шумозаглушення.

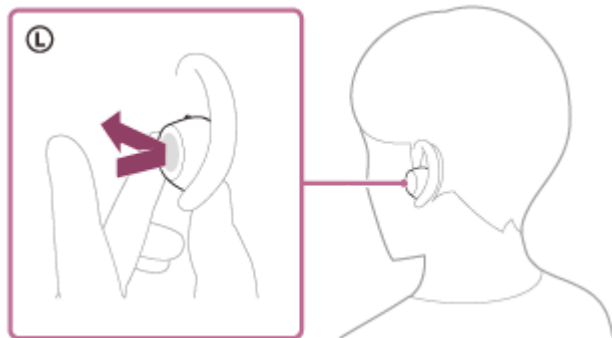

Як змінити налаштування режиму навколишнього звуку

Ви можете змінити налаштування режиму навколишнього звуку гарнітури за допомогою "Sound Connect" програми.

Посилення голосу: небажаний шум буде приховано, а оголошення й голоси людей озвучено, що дасть змогу почути їх під час прослуховування музики.

Як вимкнути режим навколишнього звуку

Торкніться датчика дотику на лівій гарнітурі, щоб вимкнути режим навколишнього звуку. Щоразу, коли торкається датчика, функція переключається наступним чином.

Функцію шумозаглушення ввімкнено, а режим навколишнього звуку вимкнено.

В обох чашках гарнітури водночас пролунає голосова підказка. Коли ви носите лише ліву гарнітуру, ви почуєте звук сповіщення з лівої гарнітури.



Режим зовнішнього звуку ввімкнено, а функцію шумозаглушення вимкнено.

В обох чашках гарнітури водночас пролунає голосова підказка. Коли ви носите лише ліву гарнітуру, ви почуєте звук сповіщення з лівої гарнітури.

Перевірте звук сповіщень

Він може не відтворюватися в будь-яких браузерах, крім останніх.

- Коли ввімкнено режим навколишнього звуку

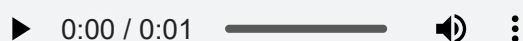

- Коли функція шумозаглушення ввімкнена

Про відео з посібником з експлуатації

Перегляньте відео, щоб дізнатися, як використовувати режим навколишніх звуків.

Звукове пояснення не надається.

Моделі для країн та регіонів, за винятком материкової частини Китаю:

https://rd1.sony.net/help/mdr/mov0093/h_zz/

Моделі для материкового Китаю:

<https://rd1.sony.net/help/mdr/mov0093/zh-cn/>

Підказка

- Налаштування режиму навколишнього звуку, змінні за допомогою “Sound Connect” програми, зберігаються в гарнітурі. Ви можете насолоджуватися музикою за допомогою збережених налаштувань, увімкнувши режим навколишнього звуку, навіть якщо гарнітура підключена до інших пристроїв, на яких не встановлено “Sound Connect” програму.
- “Sound Connect” Додаток дозволяє встановити комбінацію з наступних трьох режимів. Якщо ви виберете кілька режимів, ви можете перемикаєтися між ними послідовно, торкнувшись датчика дотику з лівого боку.
 - Функцію шумозаглушення увімкнено
 - Режим навколишнього звуку увімкнено
 - Функцію шумозаглушення та режим навколишнього звуку вимкнено

Примітка

- Залежно від навколишнього середовища й типу / гучності звуку, що відтворюється, навколишні звуки можуть не бути чутними навіть під час використання режиму навколишніх звуків. Не використовуйте гарнітуру в місцях, де можна потрапити в небезпеку через те, що не чути навколишні звуки, наприклад на дорозі з автомобілями та велосипедами.
- Залежно від навколишнього середовища шум вітру може збільшуватися, коли увімкнено режим навколишнього звуку. У цьому випадку вимкніть режим навколишнього звуку.
- Якщо гарнітура не одягнена належним чином у вухах, режим навколишнього звуку може працювати неправильно. Прокрутіть гарнітуру, щоб правильно вставити її у вуха.
- Не затискайте та не закривайте руками частини гарнітури біля мікрофонів лівої та правої чашок гарнітури. Функції, як-от шумозаглушення або режим навколишніх звуків, можуть не працювати як слід, або з чашки гарнітури може лунати звуковий сигнал (сигнал зворотного зв'язку). Якщо це станеться, видаліть руку або будь-який інший предмет з лівої або правої зони мікрофона.



Якщо під час використання режиму навколишнього звуку лунає звуковий сигнал (зворотний зв'язок), зменшіть гучність навколишнього звуку [Ambient Sound Control] в “Sound Connect” додатку.

- Цю гарнітуру оснащено функцією виявлення звукового сигналу (зворотного зв'язку) та скасування звуку за короткий час. У рідкісних випадках функція шумозаглушення або режим навколишнього звуку може тимчасово зупинитися у відповідь на високу ноту, таку як будильник або електронний звук. Функція шумозаглушення або режим навколишнього звуку автоматично повернеться приблизно через секунду.
- Якщо режим навколишнього звуку увімкнено в досить шумному середовищі, можна почути шум. Це не є несправністю. У цьому випадку або увімкніть функцію шумозаглушення, або вимкніть як функцію шумозаглушення, так і режим навколишнього звуку.

Пов'язані розділи

- [Носіння гарнітури](#)
- [Використання функції заглушення шумів](#)
- [Що можна робити за допомогою “Sound Connect” додатка](#)

Зауважте, що ця Довідка перекладена у машинний спосіб. Машинний переклад не враховує контекст, тож може не повністю відповідати англійській версії. Щоб переглянути оригінальну англійську версію тексту, виберіть English у меню [Сторінка вибору мови].

5-064-743-91(1) Copyright 2025 Sony Corporation

Бездротова стереогарнітура з функцією шумозаглушення
WF-C710N

Швидке прослуховування навколишніх звуків (режим швидкої уваги)

Ця функція зменшує гучність музики, звуків під час дзвінків і мелодії виклику для простого прослуховування навколишніх звуків. Режим швидкої уваги може бути корисним, коли потрібно прослухати оголошення про прибуття або відправлення поїзда тощо.

Увімкнення режиму швидкої уваги

Утримуйте палець на контактному датчику лівої чашки. Режим швидкої уваги активується, лише коли ви торкаєтеся контактного датчика.

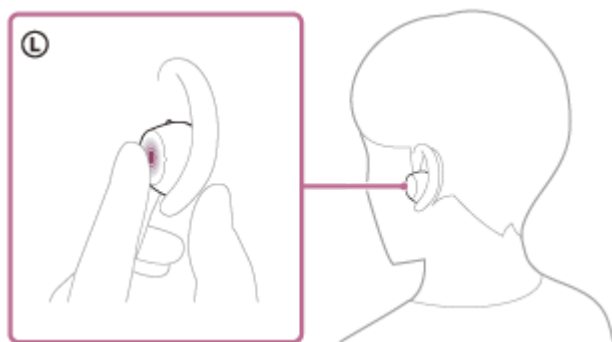

Вимкнення режиму швидкої уваги

Приберіть палець із контактного датчика.

Примітка

- Залежно від умов навколишнього середовища й типу/гучності аудіовідтворення навколишні звуки можуть не бути чутними навіть у разі використання режиму швидкої уваги. Не використовуйте гарнітуру в місцях, де можна потрапити в небезпеку через те, що не чути навколишні звуки, наприклад на дорозі з автомобілями та велосипедами.
- Якщо гарнітуру не вставлено у вуха належним чином, режим швидкої уваги може працювати неправильно. Прокрутіть гарнітуру, щоб правильно вставити її у вуха.
- Залежно від розміру вкладишів, режим швидкої уваги може працювати не повною мірою. Вибирайте вкладиші розміру, з якими ви чуєте мінімум навколишніх звуків.

Пов'язані розділи

- [Заміна вкладишів](#)
- [Носіння гарнітури](#)

Зауважте, що ця Довідка перекладена у машинний спосіб. Машинний переклад не враховує контекст, тож може не повністю відповідати англійській версії. Щоб переглянути оригінальну англійську версію тексту, виберіть English у меню [Сторінка вибору мови].

Бездротова стереогарнітура з функцією шумозаглушення
WF-C710N

Про режим якості звуку

Під час відтворення Bluetooth можна вибрати наступні 2 режими якості звуку. Ви можете змінити налаштування та перевірити режим якості звуку за допомогою “Sound Connect” додатка.

[Priority on Sound Quality]: визначає пріоритетність якості звуку.

[High Reliability]: надає пріоритет стабільному з'єднанню (за замовчуванням).

- Якщо ви хочете визначити пріоритетність якості звуку, виберіть [Priority on Sound Quality].
- Якщо з'єднання нестабільне, наприклад, коли видається лише переривчастий звук, виберіть [High Reliability].

Примітка

- Максимальний час відтворення може бути коротшим у режимі [Priority on Sound Quality].
- Залежно від умов навколишнього середовища в зоні, де ви використовуєте гарнітуру, переривчастий звук може виникати, навіть якщо [High Reliability] вибрано.

Пов'язані розділи

- [Що можна робити за допомогою “Sound Connect” додатка](#)

Зауважте, що ця Довідка перекладена у машинний спосіб. Машинний переклад не враховує контекст, тож може не повністю відповідати англійській версії. Щоб переглянути оригінальну англійську версію тексту, виберіть English у меню [Сторінка вибору мови].

Бездротова стереогарнітура з функцією шумозаглушення
WF-C710N

Підтримувані кодеки

Кодек - це «алгоритм кодування звуку», який використовується при передачі звуку бездротовим способом через з'єднання Bluetooth.

Коли гарнітура підключена за допомогою Classic Audio A2DP для відтворення музики, вона підтримує SBC і AAC.

- SBC

Це аббревіатура від Subband Codec.

SBC - це стандартна технологія кодування звуку, яка використовується в пристроях Bluetooth.

Усі пристрої Bluetooth підтримують SBC.

- AAC

Це аббревіатура від Advanced Audio Coding.

AAC в основному використовується в продуктах Apple, таких як iPhone, які можуть забезпечити більш високу якість звуку, ніж SBC.

Якщо з підключеного пристрою передаються музичні дані в одному з наведених вище кодеків, гарнітура автоматично переключається на потрібний кодек і відтворює музику, використовуючи його.

Якщо підключений пристрій підтримує кодек вищої якості звуку, ніж SBC, можливо, вам доведеться заздалегідь налаштувати пристрій, щоб насолоджуватися музикою за допомогою потрібного кодека з підтримуваних кодеків. Щоб отримати відомості про налаштування кодека, зверніться до інструкцій з експлуатації пристрою.

Пов'язані розділи

- [Про режим якості звуку](#)

Зауважте, що ця Довідка перекладена у машинний спосіб. Машинний переклад не враховує контекст, тож може не повністю відповідати англійській версії. Щоб переглянути оригінальну англійську версію тексту, виберіть English у меню [Сторінка вибору мови].

Бездротова стереогарнітура з функцією шумозаглушення
WF-C710N

Про DSEE

Функція DSEE відновлює високі частоти, які часто втрачаються в джерелах стисненого звуку в гарнітурі. Це покращує якість звуку до рівня компакт-диска.

Стиснені аудіоджерела з аудіокодеків потокового відтворення, MP3 і Bluetooth відтворюються з природним і широким звуком.

Функцію DSEE можна налаштувати в “Sound Connect” додатку, і вона доступна лише при підключенні до гарнітури через з'єднання Bluetooth.

Пов'язані розділи

- [Що можна робити за допомогою “Sound Connect” додатка](#)

Зауважте, що ця Довідка перекладена у машинний спосіб. Машинний переклад не враховує контекст, тож може не повністю відповідати англійській версії. Щоб переглянути оригінальну англійську версію тексту, виберіть English у меню [Сторінка вибору мови].

Бездротова стереогарнітура з функцією шумозаглушення
WF-C710N

Приймання дзвінка

Ви можете розмовляти по телефону через Bluetooth-з'єднання на смартфоні, який підтримує наведені нижче профілі Bluetooth.

- HFP (Hands-free Profile)
 - HSP (Headset Profile)
-
- Якщо ваш смартфон підтримує як HFP, так і HSP, встановіть його на HFP.
 - Процедура роботи може відрізнятися залежно від смартфона. Дотримуйтесь інструкцій з експлуатації смартфона.
 - Залежно від підключеного пристрою або програми, яку ви використовуєте, функції можуть не працювати належним чином, навіть якщо ви намагаєтеся керувати ними за допомогою гарнітури.

Мелодія дзвінка

Коли ви приймаєте вхідний дзвінок, з гарнітури лунатиме мелодія дзвінка.
Ви почуєте одну з наведених нижче мелодій дзвінка залежно від смартфона.

- Мелодія дзвінка, встановлена на гарнітурі
- Мелодія дзвінка, встановлена на смартфоні
- Тон дзвінка лише для з'єднання Bluetooth, встановленого на смартфоні

- 1 Заздалегідь підключіть гарнітуру до смартфона через з'єднання Bluetooth.
- 2 Коли пролунає сигнал дзвінка, двічі швидко торкніться датчика дотику на лівій або правій гарнітурі з інтервалом близько 0,3 секунди, щоб прийняти дзвінок.

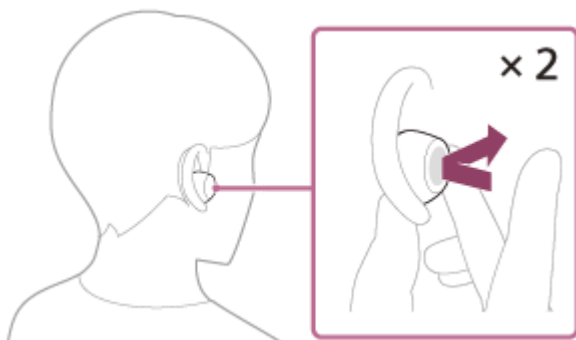

У гарнітурі буде чути звук.

Коли вам телефонують під час прослуховування музики, відтворення автоматично призупиняється, а з гарнітури лунає мелодія дзвінка.

Якщо відтворення не призупиниться, за допомогою гарнітури поставте його на паузу.

Ви можете говорити за допомогою мікрофонів (A) на лівій і правій чашках гарнітури.

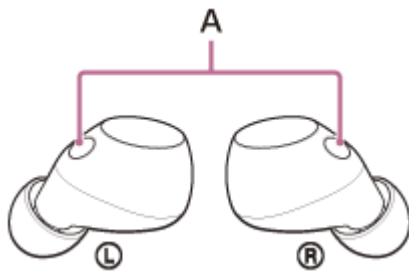

Якщо мелодії дзвінка не чути через гарнітуру

Гарнітура може бути не підключена до смартфона через HFP або HSP. Перевірте стан підключення на смартфоні.

3 Керуйте смартфоном, щоб відрегулювати гучність.

4 Завершивши дзвінок, двічі швидко торкніться датчика дотику на лівій або правій гарнітурі з інтервалом близько 0,3 секунди між дотиками, щоб завершити дзвінок.

Якщо телефонний дзвінок було прийнято під час відтворення музики, то вона автоматично почне відтворюватися після завершення дзвінка.

Підказка

- Під час використання деяких смартфонів дзвінки можуть прийматися на самому смартфоні, а не на гарнітурі. При використанні HFP-з'єднання переведіть дзвінок на гарнітуру за допомогою смартфона.
- Гучність також можна налаштувати в "Sound Connect" додатку. Гучність телефонної розмови та гучність прослуховування музики на гарнітурі можна налаштовувати окремо. Навіть у разі зміни гучності телефонної розмови гучність відтворюваної музики не зміниться.
- Ви також можете вести телефонні розмови без використання рук, використовуючи лише одну чашку гарнітури. Коли ви приймаєте вхідний дзвінок, відповідайте на нього через вдягнуту чашку гарнітури. Якщо під час розмови, яка відбувається лише через одну чашку гарнітури, вставити другу чашку в інше вухо, можна далі розмовляти через обидві чашки.

Примітка

- Якщо під час відтворення музики надійде вхідний дзвінок, відтворення може не зупинитись. Це залежить від підключеного пристрою або програми для відтворення. Коли під час прослуховування музики ви приймаєте вхідний дзвінок, відтворення може не відновитись автоматично навіть після завершення дзвінка.
- Використовуйте смартфон на відстані не менше 50 см (1,6 фута) від гарнітури. Якщо смартфон розташовано надто близько до гарнітури, може виникнути шум.
- Щоб під час телефонної розмови ви краще чули власний голос, мікрофони захоплюють навколишні звуки (функція Sidetone). Якщо ваш голос занадто гучний або звуки у вашому оточенні турбують вас, ви можете змінити налаштування за допомогою "Sound Connect" додатка. Вимкніть [Capture Voice During a Phone Call].
- Під час дзвінків регулювати гучність за допомогою гарнітури неможливо. Налаштуйте гучність на підключеному пристрої або в "Sound Connect" додатку.
- Коли ви використовуєте лише одну чашку гарнітури, обов'язково тримайте іншу чашку в чохлі для заряджання.
- Залежно від особливостей голосу абонента або шумів навколишнього середовища обробка аудіосигналу на гарнітурі може працювати незадовільно, і якість звуку дзвінка може погіршитися.

Пов'язані розділи

- [Використання лише однієї чашки гарнітури](#)

- Як встановити бездротове з'єднання з пристроями Bluetooth
- Здійснення дзвінка
- Функції під час телефонної розмови
- Що можна робити за допомогою “Sound Connect” додатка

Зауважте, що ця Довідка перекладена у машинний спосіб. Машинний переклад не враховує контекст, тож може не повністю відповідати англійській версії. Щоб переглянути оригінальну англійську версію тексту, виберіть English у меню [Сторінка вибору мови].

5-064-743-91(1) Copyright 2025 Sony Corporation

Бездротова стереогарнітура з функцією шумозаглушення
WF-C710N

Здійснення дзвінка

Ви можете розмовляти по телефону через Bluetooth-з'єднання на смартфоні, який підтримує наведені нижче профілі Bluetooth.

- HFP (Hands-free Profile)
- HSP (Headset Profile)

- Якщо ваш смартфон підтримує як HFP, так і HSP, встановіть його на HFP.
- Процедура роботи може відрізнятися залежно від смартфона. Дотримуйтесь інструкцій з експлуатації смартфона.
- Залежно від підключеного пристрою або програми, яку ви використовуєте, функції можуть не працювати належним чином, навіть якщо ви намагаєтесь керувати ними за допомогою гарнітури.

1 Підключіть гарнітуру до смартфона через з'єднання Bluetooth.

2 Здійсніть телефонний дзвінок зі свого смартфона.

Коли ви здійснюватимете дзвінок, то почуєте з гарнітури тональний сигнал готовності.

У разі здійснення телефонного дзвінка під час прослуховування музики відтворення призупиняється автоматично.

Якщо відтворення не призупиниться, за допомогою гарнітури поставте його на паузу.

Ви можете говорити за допомогою мікрофонів (A) на лівій і правій чашках гарнітури.

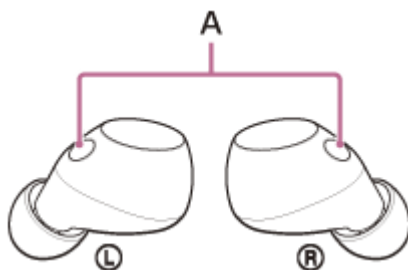

Якщо тонального сигналу готовності не чути через гарнітуру

Використовуйте смартфон, щоб перенести дзвінок на гарнітуру.

3 Керуйте смартфоном, щоб відрегулювати гучність.

4 Завершивши дзвінок, двічі швидко торкніться датчика дотику на лівій або правій гарнітурі з інтервалом близько 0,3 секунди між дотиками, щоб завершити дзвінок.

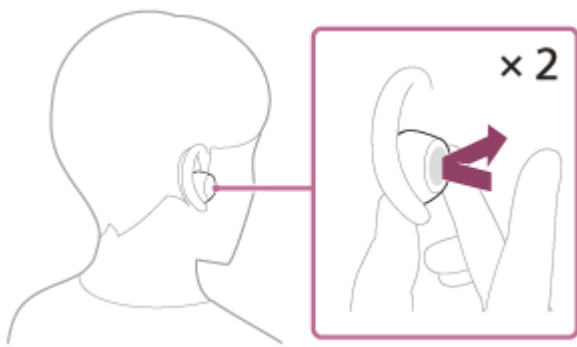

Якщо телефонний дзвінок було здійснено під час відтворення музики, то вона автоматично почне відтворюватися після завершення дзвінка.

Підказка

- Гучність також можна налаштувати в “Sound Connect” додатку. Гучність телефонної розмови та гучність прослуховування музики на гарнітурі можна налаштовувати окремо. Навіть у разі зміни гучності телефонної розмови гучність відтворюваної музики не зміниться.
- Ви також можете вести телефонні розмови без використання рук, використовуючи лише одну чашку гарнітури. Якщо під час розмови, яка відбувається лише через одну чашку гарнітури, вставити другу чашку в інше вухо, можна далі розмовляти через обидві чашки.

Примітка

- Коли ви здійснюєте дзвінок під час відтворення музики, воно може не відновитись автоматично навіть після завершення дзвінка. Це залежить від підключеного пристрою або програми для відтворення.
- Використовуйте смартфон на відстані не менше 50 см (1,6 фута) від гарнітури. Якщо смартфон розташовано надто близько до гарнітури, може виникнути шум.
- Щоб під час телефонної розмови ви краще чули власний голос, мікрофони захоплюють навколишні звуки (функція Sidetone). Якщо ваш голос занадто гучний або звуки навколо вас турбують, вимкніть [Capture Voice During a Phone Call] у “Sound Connect” додатку.
- Під час дзвінків регулювати гучність за допомогою гарнітури неможливо. Налаштуйте гучність на підключеному пристрої або в “Sound Connect” додатку.
- Коли ви використовуєте лише одну чашку гарнітури, обов'язково тримайте іншу чашку в чохлі для заряджання.
- Залежно від особливостей голосу абонента або шумів навколишнього середовища обробка аудіосигналу на гарнітурі може працювати незадовільно, і якість звуку дзвінка може погіршитися.

Пов'язані розділи

- [Використання лише однієї чашки гарнітури](#)
- [Як встановити бездротове з'єднання з пристроями Bluetooth](#)
- [Приймання дзвінка](#)
- [Функції під час телефонної розмови](#)
- [Що можна робити за допомогою “Sound Connect” додатка](#)

Зауважте, що ця Довідка перекладена у машинний спосіб. Машинний переклад не враховує контекст, тож може не повністю відповідати англійській версії. Щоб переглянути оригінальну англійську версію тексту, виберіть English у меню [Сторінка вибору мови].

Бездротова стереогарнітура з функцією шумозаглушення
WF-C710N

Функції під час телефонної розмови

Функції, доступні під час телефонного дзвінка, залежать від профілю, який підтримується вашим смартфоном. Крім того, навіть якщо профілі збігаються, функції можуть відрізнятися залежно від моделі смартфона. Залежно від підключеного пристрою або програми, яку ви використовуєте, функції можуть не працювати належним чином, навіть якщо ви намагаєтеся керувати ними за допомогою гарнітури. Дотримуйтесь інструкцій з експлуатації смартфона.

Коли підтримуваним профілем є HFP (Hands-free Profile)

В режимі очікування/під час відтворення музики

Ви можете використовувати правильний пристрій гарнітури для виконання наступних операційних процедур.

- Утримуйте палець на сенсорному датчику протягом приблизно 2 секунд або більше, щоб запустити функцію голосового набору смартфона або активувати її Google app на смартфоні Android або Siri на iPhone.

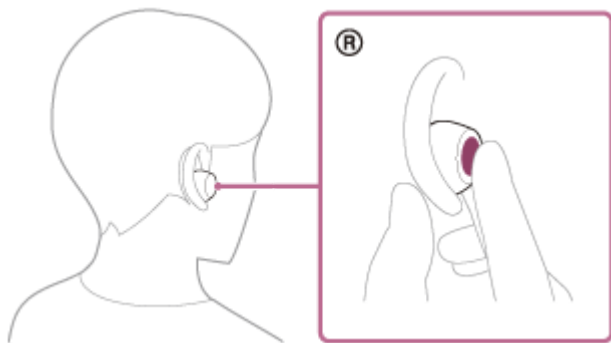

Вихідний дзвінок

Ви можете використовувати ліву або праву гарнітуру для виконання наступних операційних процедур. Коли на вухо вдягнуто лише одну чашку гарнітури, виконуйте потрібні дії з гарнітурою через цю чашку.

- Двічі швидко торкніться сенсорного датчика з інтервалом близько 0,3 секунди між дотиками, щоб скасувати вихідний дзвінок.

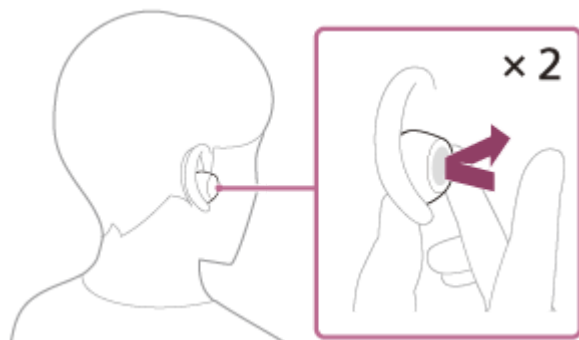

Вхідний дзвінок

Ви можете використовувати ліву або праву гарнітуру для виконання наступних операційних процедур. Коли на вухо вдягнуто лише одну чашку гарнітури, виконуйте потрібні дії з гарнітурою через цю чашку.

- Двічі швидко торкніться сенсорного датчика з інтервалом близько 0,3 секунди між дотиками, щоб відповісти на дзвінок.
- Утримуйте палець на контактному датчику протягом принаймні 2 секунд, щоб відхилити дзвінок.

Під час розмови

Ви можете використовувати ліву або праву гарнітуру для виконання наступних операційних процедур. Коли на вухо вдягнуто лише одну чашку гарнітури, виконуйте потрібні дії з гарнітурою через цю чашку.

- Двічі швидко торкніться сенсорного датчика з інтервалом близько 0,3 секунди між дотиками, щоб завершити дзвінок.

Коли підтримуваним профілем є HSP (Headset Profile)

Ви можете використовувати ліву або праву гарнітуру для виконання наступних операційних процедур. Коли на вухо вдягнуто лише одну чашку гарнітури, виконуйте потрібні дії з гарнітурою через цю чашку.

Вихідний дзвінок

- Двічі швидко торкніться сенсорного датчика з інтервалом близько 0,3 секунди між дотиками, щоб скасувати вихідний дзвінок.

Вхідний дзвінок

- Двічі швидко торкніться сенсорного датчика з інтервалом близько 0,3 секунди між дотиками, щоб відповісти на дзвінок.

Під час розмови

- Двічі швидко торкніться сенсорного датчика з інтервалом близько 0,3 секунди між дотиками, щоб завершити дзвінок.

Примітка

- Коли ви використовуєте лише одну чашку гарнітури, обов'язково тримайте іншу чашку в чохлі для заряджання.

Пов'язані розділи

- [Використання лише однієї чашки гарнітури](#)
- [Приймання дзвінка](#)
- [Здійснення дзвінка](#)

Зауважте, що ця Довідка перекладена у машинний спосіб. Машинний переклад не враховує контекст, тож може не повністю відповідати англійській версії. Щоб переглянути оригінальну англійську версію тексту, виберіть English у меню [Сторінка вибору мови].

Бездротова стереогарнітура з функцією шумозаглушення
WF-C710N

Здійснення відеовиклику на комп'ютері

У разі здійснення відеовиклику на комп'ютері можна розмовляти за допомогою гарнітури, що підтримує бездротовий зв'язок.

- 1 Підключіть гарнітуру до комп'ютера через з'єднання Bluetooth.**
- 2 Запустіть програму для відеовикликів на комп'ютері.**
- 3 Перевірте налаштування (*) програми для відеовикликів.**
 - Під час здійснення відеодзвінка на комп'ютері виберіть з'єднання для дзвінків (HFP/HSP). Якщо вибрати профілі для відтворення музики, відеовиклик може бути недоступний.
 - У налаштуваннях динаміка виберіть викличні з'єднання [Headset(WF-C710NHands-Free)] (**). Під час підключення для відтворення музики виберіть [Headphones(WF-C710NStereo)] (**).
 - У налаштуваннях мікрофона виберіть викличні з'єднання [Headset(WF-C710NHands-Free)] (**).
 - Залежно від програми для відеодзвінків, яку ви використовуєте, виклик з'єднань [Headset(WF-C710NHands-Free)] (**) або з'єднань для відтворення музики [Headphones(WF-C710NStereo)] (**) може бути неможливим у налаштуваннях динаміка або мікрофона, і може відображатися лише [WF-C710N]. Якщо це так, виберіть [WF-C710N].
 - Поширені запитання й відповіді див. на вебсайті підтримки клієнтів.

(*) Залежно від програми для відеодзвінків, яку ви використовуєте, ця функція може бути недоступною.

(**) Імена можуть відрізнятися залежно від комп'ютера або програми для відеодзвінків, яку ви використовуєте.

Підказка

- Якщо налаштування програми відеодзвінків не можна перевірити або не можна вибрати виклик з'єднань [Headset(WF-C710NHands-Free)], виберіть [Headset(WF-C710NHands-Free)] у налаштуваннях комп'ютера, щоб встановити з'єднання. Див. розділ «Підключення до спареного комп'ютера (Windows 11)», «Підключення до спареного комп'ютера (Windows 10)» або «Підключення до спареного комп'ютера (Mac)».

Пов'язані розділи

- [Як встановити бездротове з'єднання з пристроями Bluetooth](#)
- [З'єднання та підключення до комп'ютера \(Windows® 11\)](#)
- [З'єднання та підключення до комп'ютера \(Windows 10\)](#)
- [З'єднання та підключення до комп'ютера \(Mac\)](#)
- [Підключення до спареного комп'ютера \(Windows 11\)](#)
- [Підключення до спареного комп'ютера \(Windows 10\)](#)
- [Підключення до спареного комп'ютера \(Mac\)](#)
- [Від'єднання Bluetooth \(після використання\)](#)
- [Веб-сайти підтримки клієнтів](#)

Бездротова стереогарнітура з функцією шумозаглушення
WF-C710N

Використання функції голосових інструкцій (Google app)

Використовуючи пристрій Google app, який поставляється зі смартфоном Android, ви можете говорити з мікрофоном гарнітури, щоб керувати смартфоном Android.

1 Виберіть для голосових інструкцій і голосового вводу Google app.

На смартфоні Android виберіть наведені нижче меню.

[Settings] - [Apps & notifications] - [Advanced] - [Default apps] - [Assist & voice input]

Потім встановіть [Assist app] на Google app.

Наведена вище операційна процедура є прикладом. Для отримання додаткової інформації див. інструкцію з експлуатації, що постачається зі смартфоном Android.

Google app Може знадобитися остання версія.

Моделі для країн та регіонів, за винятком материкової частини Китаю:

Докладні відомості Google app див. в інструкції з експлуатації або на веб-сайті служби підтримки смартфона Android або на веб-сайті Google Play магазину.

Моделі для материкового Китаю:

Докладні відомості Google app див. в інструкції з експлуатації або на веб-сайті підтримки смартфона Android. Залежно від специфікацій Android-смартфона, пристрій Google app може не активуватися з гарнітури.

2 Вставте гарнітури у вуха та підключіть гарнітуру до смартфона Android через з'єднання Bluetooth.

3 Коли смартфон Android перебуває в режимі очікування або відтворює музику, притисніть палець до датчика дотику на правій гарнітурі приблизно на 2 секунди або більше.

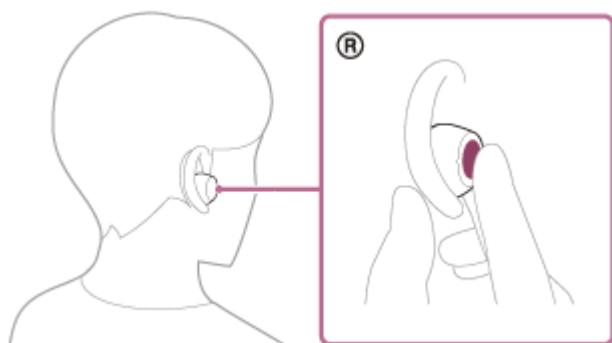

Функцію Google app буде ввімкнено.

4 Зробіть запит для Google app через мікрофон гарнітури (A).

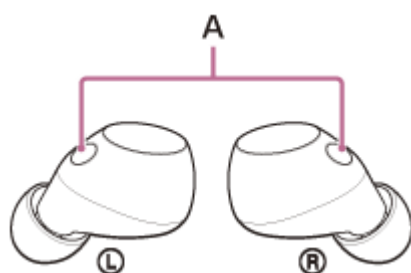

Докладні відомості про додатки, які працюють з системою CyberKnifeGoogle app, див. в інструкції з експлуатації смартфона Android.

Після ввімкнення Google app голосова команда скасовується, якщо протягом певного часу не надходять запити.

Примітка

- Навіть якщо на вашому смартфоні Android ввімкнено параметр «Hey Google», додаток Google не реагує, коли ви говорите «Hey Google».
- Щоб під час використання функції голосових інструкцій ви краще чули власний голос, мікрофони захоплюють навколишні звуки (функція Sidetone). У цьому випадку через гарнітуру можуть чути звуки навколишнього середовища або звуки процедури роботи гарнітури, але це не є несправністю. Якщо ваш голос занадто гучний або звуки навколо вас турбують, вимкніть [Capture Voice During a Phone Call] у “Sound Connect” додатку.
- Google app, можливо, не вдасться ввімкнути. Це залежить від технічних характеристик смартфона або версії програми.
- Google app не працює, якщо гарнітуру підключено до пристрою, не сумісного з функцією голосових інструкцій.

Зауважте, що ця Довідка перекладена у машинний спосіб. Машинний переклад не враховує контекст, тож може не повністю відповідати англійській версії. Щоб переглянути оригінальну англійську версію тексту, виберіть English у меню [Сторінка вибору мови].

Бездротова стереогарнітура з функцією шумозаглушення
WF-C710N

Використання функції голосових інструкцій (Siri)

Використовуючи Siri, що постачається з iPhone, ви можете говорити з мікрофоном гарнітури для керування iPhone.

1 Увімкніть Siri.

На iPhone виберіть [Settings] - [Siri & Search].

Увімкніть [Press Home for Siri] та [Allow Siri When Locked].

Наведена вище операційна процедура є прикладом. Докладні відомості див. в інструкції з експлуатації iPhone.

Докладні відомості про Siri див. в інструкції з експлуатації або на веб-сайті підтримки iPhone.

2 Вставте гарнітури у вуха та підключіть гарнітуру до iPhone через з'єднання Bluetooth.

3 Коли iPhone перебуває в режимі очікування або відтворює музику, притисніть палець до датчика дотику на правій гарнітурі приблизно на 2 секунди або більше.

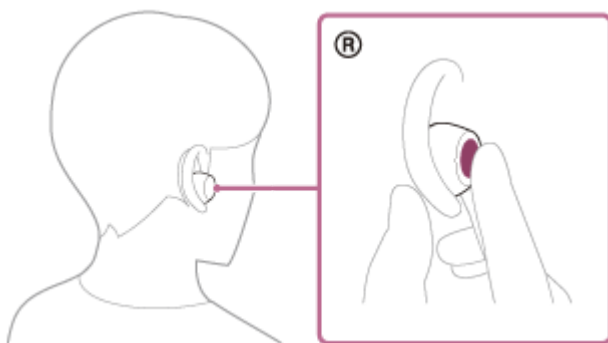

Siri активовано.

4 Зробіть запит до Siri через мікрофон гарнітури (A).

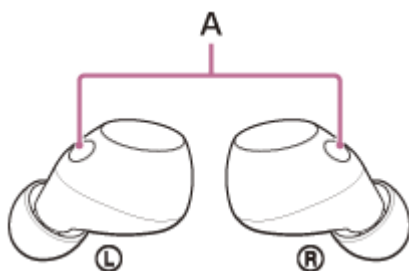

Докладні відомості про програми, які працюють з Siri, див. в інструкції з експлуатації iPhone.
Після активації Siri вона буде деактивована, коли певний час пройде без запитів.

Примітка

- Siri не можна активувати, коли ви говорите «Hey Siri», навіть якщо налаштування iPhone «Hey Siri» увімкнено.
- Щоб під час використання функції голосових інструкцій ви краще чули власний голос, мікрофони захоплюють навколишні звуки (функція Sidetone). У цьому випадку через гарнітуру можуть чути звуки навколишнього середовища або звуки

процедури роботи гарнітури, але це не є несправністю. Якщо ваш голос занадто гучний або звуки навколо вас турбують, вимкніть [Capture Voice During a Phone Call] у “Sound Connect” додатку.

Зауважте, що ця Довідка перекладена у машинний спосіб. Машинний переклад не враховує контекст, тож може не повністю відповідати англійській версії. Щоб переглянути оригінальну англійську версію тексту, виберіть English у меню [Сторінка вибору мови].

5-064-743-91(1) Copyright 2025 Sony Corporation

Бездротова стереогарнітура з функцією шумозаглушення
WF-C710N

Що можна робити за допомогою “Sound Connect” додатка

Коли ви підключаєте смартфон із встановленою “Sound Connect” програмою та гарнітурою через з'єднання Bluetooth, доступні перелічені нижче функції.

- Оновлення програмного забезпечення гарнітури
- Як змінити мову голосових вказівок
- Налаштування гучності голосових вказівок
- Увімкнення/вимкнення звуку сповіщень і голосових вказівок
- Зміна функції сенсорного датчика
- Налаштування Quick Access функції
- Увімкнення/вимкнення каналу обслуговування
- Налаштування режиму з'єднання Bluetooth (режим якості звуку)
- Вимкнення гарнітури
- Налаштування функції автоматичного призупинення/відновлення відтворення музики з виявленням зносу
- Налаштування функції автоматичного вимкнення системи виявлення зносу
- Увімкнення/вимкнення багатоточкового з'єднання (підключення гарнітури до 2 пристроїв одночасно)
- Зміна пристрою, підключеного в багатоточковому з'єднанні
- Ініціалізація гарнітури
- Перевірка версії програмного забезпечення гарнітури
- Відображення стану з'єднання Bluetooth між лівим або правим гарнітурами та смартфоном
- Відображення з'єднання кодека з'єднання Bluetooth
- Відображення стану налаштування функції DSEE
- Налаштування функції DSEE
- Відображення залишку заряду акумулятора гарнітури
- Відображення залишку заряду акумулятора зарядного пристрою
- Відображення сповіщень, що попереджають про необхідність заряджати гарнітуру (коли заряд акумулятора, що залишився в зарядному пристрої, низький)
- Налаштування еквайзера/CLEAR BASS функції
- Налаштування параметра еквайзера
- Налаштування функції шумозаглушення та режиму зовнішнього звуку (Ambient Sound Control)
- Вибір шаблону перемикачів під час перемикачів функції шумозаглушення/режиму навколишнього звуку на гарнітурі
- Використання функції автоматичного регулювання шумозаглушення шляхом розпізнавання поведінки (адаптивне керування звуком)
- Відтворення/призупинення музики або перехід до початку попередньої композиції (або поточної композиції під час відтворення)/перехід до початку наступної композиції
- Регулювання гучності під час відтворення музики/телефонного дзвінка
- Просте сполучення
- Запис та відображення інформації про використання гарнітури
- Налаштування 360 Reality Audio функції

Підказка

- Процедура роботи “Sound Connect” додатка відрізняється залежно від аудіопристрою. Технічні характеристики програми та дизайн екрана може бути змінено без попереднього повідомлення.

Пов'язані розділи

- [Встановлення “Sound Connect” додатка](#)

- Як оновлювати програмне забезпечення (для зручного користування гарнітурою)
- Про голосові підказки
- Відомості про контактний датчик
- Використання програми Quick Access
- Про режим якості звуку
- Носіння гарнітури
- Підтримувані кодеки
- Перевірка залишку заряду акумулятора
- Про DSEE
- Використання функції заглушення шумів
- Прослуховування навколишніх звуків під час відтворення музики (режим навколишніх звуків)
- Підключення гарнітури до 2 пристроїв одночасно (багатоточкове підключення)
- Про нас 360 Reality Audio

Зауважте, що ця Довідка перекладена у машинний спосіб. Машинний переклад не враховує контекст, тож може не повністю відповідати англійській версії. Щоб переглянути оригінальну англійську версію тексту, виберіть English у меню [Сторінка вибору мови].

5-064-743-91(1) Copyright 2025 Sony Corporation

Бездротова стереогарнітура з функцією шумозаглушення
WF-C710N

Встановлення “Sound Connect” додатка

1 Завантажте “Sound Connect” додаток і встановіть його на смартфон.

Моделі для країн і регіонів, за винятком материкового Китаю, можна завантажити в Google Play магазині або App Store.



Sony Sound Connect 

2 Після встановлення “Sound Connect” застосунку запустіть його.

Пов'язані розділи

- [Що можна робити за допомогою “Sound Connect” додатка](#)

Зауважте, що ця Довідка перекладена у машинний спосіб. Машинний переклад не враховує контекст, тож може не повністю відповідати англійській версії. Щоб переглянути оригінальну англійську версію тексту, виберіть English у меню [Сторінка вибору мови].

Бездротова стереогарнітура з функцією шумозаглушення
WF-C710N

Доступ до інформації про службу підтримки в “Sound Connect” додатку

Останню інформацію про службу підтримки можна “Sound Connect” переглянути в додатку.

- 1 Натисніть [Help] на екрані “Sound Connect” додатка, щоб переглянути сторінку підтримки.
- 2 Виберіть потрібний елемент.

Зауважте, що ця Довідка перекладена у машинний спосіб. Машинний переклад не враховує контекст, тож може не повністю відповідати англійській версії. Щоб переглянути оригінальну англійську версію тексту, виберіть English у меню [Сторінка вибору мови].

Бездротова стереогарнітура з функцією шумозаглушення
WF-C710N

Як оновлювати програмне забезпечення (для зручного користування гарнітурою)

Якщо з'явиться останнє програмне забезпечення для вашої гарнітури, на екрані "Sound Connect" додатка з'явиться сповіщення. Оновіть програмне забезпечення гарнітури дотримуючись інструкцій на екрані.

Установіть найновіше програмне забезпечення гарнітури, щоб отримати нові функції або вирішити певні проблеми з гарнітурою.

Завжди використовуйте гарнітуру зі встановленим найновішим програмним забезпеченням.

Докладнішу інформацію про найновіше програмне забезпечення гарнітури та способи його оновлення дивіться на веб-сайті підтримки.

Оновлювати програмне забезпечення гарнітури можна описаним нижче чином.

1 Зніміть чашки гарнітури з чохла для заряджання.



Гарнітура автоматично ввімкнеться.

2 Запустіть "Sound Connect" додаток на мобільному пристрої, наприклад смартфоні.

3 Оновіть програмне забезпечення гарнітури дотримуючись інструкцій на екрані.

Примітка

- Перш ніж виконувати оновлення, від'єднайте всі інші пристрої Bluetooth, підключені до мобільного пристрою, який використовується для оновлення.
Програмне забезпечення не може оновлюватися, коли мобільний пристрій підключено до інших пристроїв, сумісних з Bluetooth Low Energy (наприклад, носимих пристроїв або смарт-годинників).
- Якщо оновлення неможливо завершити, зверніть увагу на наведені нижче обставини.
 - Закрийте всі програми, встановлені на мобільному пристрої, крім "Sound Connect" програми.
 - Повністю зарядіть гарнітуру та мобільний пристрій.
 - Перед початком оновлення розташуйте гарнітуру та мобільний пристрій, що використовується для оновлення, якомога ближче один до одного.
 - Не запускайте оновлення, якщо поруч є пристрої бездротової локальної мережі або інші пристрої Bluetooth.
 - Перед оновленням програмного забезпечення вимкніть режим енергозбереження (*) мобільного пристрою. Залежно від версії ОС мобільного пристрою, оновлення може не виконуватися в режимі енергозбереження.

(*) Імена можуть відрізнятися залежно від мобільного пристрою, який ви використовуєте.

Пов'язані розділи

- Що можна робити за допомогою "Sound Connect" додатка

Зауважте, що ця Довідка перекладена у машинний спосіб. Машинний переклад не враховує контекст, тож може не повністю відповідати англійській версії. Щоб переглянути оригінальну англійську версію тексту, виберіть English у меню [Сторінка вибору мови].

5-064-743-91(1) Copyright 2025 Sony Corporation

Бездротова стереогарнітура з функцією шумозаглушення
WF-C710N

Використання гарнітури з партнерськими службами

Після налаштування в “Sound Connect” додатку ви можете використовувати додатки, пов'язані з гарнітурою. Докладні відомості про програми, які можуть бути пов'язані, наведено за URL-посиланням нижче.
<https://www.sony.net/supported-servicelink>

Докладні відомості про останні послуги та враження, які можна отримати, пов'язавши їх, див. у “Sound Connect” додатку.

- 1 Запустіть “Sound Connect” додаток.
- 2 Налаштуйте кожну послугу за допомогою “Sound Connect” додатка.

Примітка

- Служби, зв'язок із якими можна встановити, залежать від країни та регіону.
- Специфікації служби, зв'язок з якою можна встановити, може бути змінено без попередження.
- Необхідно встановити відповідну програму.
- Докладні відомості про посилання на службу див. за наведеною нижче URL-адресою.
sony.net/servicelink

Пов'язані розділи

- [Що можна робити за допомогою “Sound Connect” додатка](#)
- [Встановлення “Sound Connect” додатка](#)

Зауважте, що ця Довідка перекладена у машинний спосіб. Машинний переклад не враховує контекст, тож може не повністю відповідати англійській версії. Щоб переглянути оригінальну англійську версію тексту, виберіть English у меню [Сторінка вибору мови].

Бездротова стереогарнітура з функцією шумозаглушення
WF-C710N

Заходи безпеки

Під час зв'язку через Bluetooth

- Бездротова технологія Bluetooth - це технологія ближнього радіусу дії, яка забезпечує зв'язок між цифровими пристроями, такими як смартфони та комп'ютери. Максимальна дальність зв'язку залежить від наявності перешкод (люди, металеві предмети, стіни тощо) та електромагнітного середовища.
- Мікрохвилі, які випромінює пристрій Bluetooth, можуть впливати на роботу електронного медичного обладнання. Вимикайте гарнітуру та інші пристрої Bluetooth через можливість нещасного випадку в таких місцях:
 - у лікарнях, поряд із пільговими місцями в поїздах, у місцях, де присутні горючі гази, а також поблизу автоматичних дверей і засобів пожежної сигналізації.
- Цей виріб випромінює радіохвилі при використанні в бездротовому режимі. При використанні в бездротовому режимі на борту літака виконуйте вказівки персоналу рейсу щодо дозволеного використання виробів у бездротовому режимі.
- Через особливості бездротової технології Bluetooth гарнітура може відтворювати звук із затримкою відносно пристрою, з якого відбувається передача. Зважаючи на це, під час гри чи перегляду фільму звук може бути не синхронізований із зображенням.
- Гарнітура підтримує функції безпеки, які відповідають стандарту Bluetooth, як засіб забезпечення безпеки під час зв'язку за допомогою бездротової технології Bluetooth. Утім, залежно від вибраних налаштувань та інших факторів, цього захисту може бути недостатньо. Будьте обережні під час спілкування за допомогою бездротової технології Bluetooth.
- Sony не несе відповідальності за будь-які збитки або втрати внаслідок витоку інформації, що виникають під час використання зв'язку Bluetooth.
- З'єднання Bluetooth з усіма пристроями Bluetooth не гарантується.
 - Пристрої Bluetooth, підключені до гарнітури, повинні відповідати стандарту Bluetooth, встановленому Bluetooth SIG, Inc., і повинні бути сертифіковані як такі, що відповідають вимогам.
 - Навіть якщо підключений пристрій відповідає стандарту Bluetooth, характеристики або специфікації пристрою Bluetooth іноді можуть перешкоджати його підключенню або викликати відмінності в методах управління, дисплеї або процедурі роботи.
 - Під час спілкування по телефону в режимі гучного зв'язку з використанням гарнітури можуть виникати шуми. Це залежить від підключеного пристрою та середовища.
- Залежно від характеристик підключеного пристрою обмін даними може розпочатися з деякою затримкою.

Примітка щодо підвищення температури

- Під час заряджання чашок гарнітури або чохла для заряджання, а також у разі тривалого використання гарнітури температура чашок гарнітури або чохла для заряджання може підвищуватися, однак це не свідчить про несправність.

Примітка щодо статичної електрики

- У разі використання гарнітури в середовищі з сухим повітрям ви можете відчувати дискомфорт через накопичення на тілі статичної електрики. Це не є ознакою несправності гарнітури. Якщо носити одяг із натуральних матеріалів, які погано генерують статичну електрику, можна зменшити вплив цього ефекту.

Примітки щодо носіння гарнітури

- Після використання повільно вийміть гарнітуру з вух.
- Гарнітура герметично розташовується навколо вух, і якщо ви швидко знімете її чи із силою притиснете до вух, то ризикуєте пошкодити барабанну перетинку. Коли ви носите гарнітуру, діафрагма динаміка може клацати. Це

не є несправністю.

- Тривале використання гарнітури може викликати симптоми, як-от свербіж і подразнення у вухах. Якщо у вас виникли будь-які з перерахованих вище симптомів під час використання гарнітури, негайно припиніть її використання та зверніться до лікаря, до служби підтримки Sony або до найближчого дилера Sony.
- Для тривалого використання рекомендується регулярно витягувати гарнітуру з вух.

Інші примітки

- Не завдавайте гарнітурі надмірних ударів, оскільки це точний пристрій.
- Якщо наклеїти на контактний датчик етикетку чи інший клейкий предмет, контактний датчик може функціонувати неправильно.
- Залежно від сили сигналу смартфона й навколишніх умов гарнітура може бути недоступна для використання.
- Відчувши дискомфорт, негайно припиніть користуватися гарнітурою.
- Тривале використання й зберігання вкладишів може призвести до їх пошкодження чи псування.
- Якщо кінчики навушників забруднилися, вийміть їх з гарнітури. Обережно промийте кінчики навушників вручну за допомогою нейтрального миючого засобу. Після цього протріть насухо.
- Потрапляння всередину гарнітури води чи сторонніх частинок може призвести до виникнення пожежі або ураження електричним струмом. Якщо всередину гарнітури потрапила вода чи сторонні частинки, негайно припиніть нею користуватися й зверніться до служби підтримки Sony або найближчого дилера Sony. Зокрема, будьте обережні в таких випадках.
 - У разі використання гарнітури біля раковини чи посудини з рідиною
Будьте обережні, щоб не допустити падіння гарнітури в раковину або посудину з рідиною.
 - У разі використання гарнітури під дощем або снігопадом чи в місцях із високою вологістю
- Не кидайте гарнітуру і не піддавайте її дії механічних струсів. Це може деформувати або пошкодити гарнітуру, що призведе до погіршення водонепроникних характеристик.
- Коли гнізда для заряджання на чашках гарнітури або на чохлі для заряджання забрудняться, протріть їх чистою сухою м'якою тканиною.

Очищення гарнітури

- Пил і бруд на зовнішній поверхні гарнітури можна витерти серветками, змоченими в чистій воді. Не використовуйте вологі серветки, такі як ті, що містять спирт, розріджувач або бензол, оскільки вони можуть пошкодити поверхню гарнітура або спричинити інші пошкодження.

Не використовуйте чашки гарнітури та чохол для заряджання біля медичних пристроїв

- Радіохвилі можуть впливати на роботу кардіостимуляторів і медичних пристроїв. Не використовуйте гарнітуру та зарядний футляр в людних місцях, таких як переповнені поїзди або всередині медичного закладу.
- Чашки гарнітури та чохол для заряджання оснащено магнітами, які можуть перешкоджати роботі електрокардіостимуляторів, програмованих шунтів для лікування гідроцефалії чи інших медичних пристроїв. Не кладіть чашки гарнітури й чохол для заряджання поблизу осіб, які користуються такими медичними пристроями. Зверніться до свого лікаря, перш ніж почати користуватися гарнітурою, якщо ви використовуєте будь-який із таких медичних пристроїв.

Тримайте чашки гарнітури та чохол для заряджання якомога далі від магнітних карток

- Чашки гарнітури й чохол для заряджання оснащено магнітами. Якщо магнітна карта знаходиться поруч із гарнітурою та зарядним футляром, це може вплинути на магніт картки або вимкнути його.

Зауважте, що ця Довідка перекладена у машинний спосіб. Машинний переклад не враховує контекст, тож може не повністю відповідати англійській версії. Щоб переглянути оригінальну англійську версію тексту, виберіть English у меню [Сторінка вибору мови].

Бездротова стереогарнітура з функцією шумозаглушення
WF-C710N

Коли використання гарнітури завершено

Коли ви не використовуєте гарнітуру, обов'язково тримайте чашки гарнітури в чохлі для заряджання.
Закрийте кришку чохла для заряджання.



Примітка

- Якщо в гнізді для заряджання залишився піт чи вода, може порушитися функція заряджання гарнітури. Залишки поту й води слід видаляти з гнізда для заряджання одразу після використання виробу. Коли гнізда для заряджання на чашках гарнітури (A) або гнізда для заряджання на чохлі для заряджання (B) забрудняться, протріть їх чистою сухою м'якою тканиною.

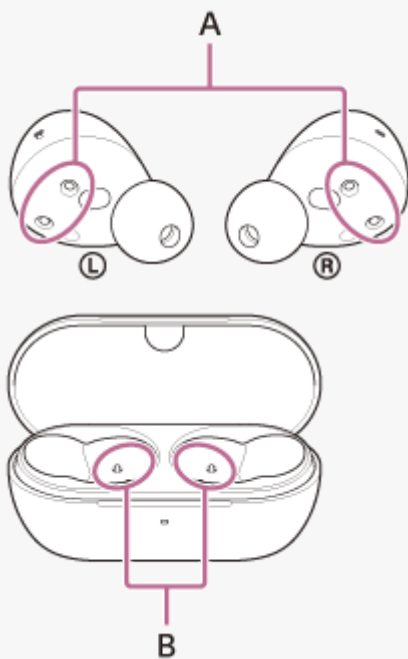

- Також перегляньте розділи [«Обслуговування»](#), [«Запобігання займанню або несправності через намокання»](#) та [«Намокання чашок гарнітури або чохла для заряджання»](#).

Пов'язані розділи

- [Обслуговування](#)
- [Намокання чашок гарнітури або чохла для заряджання](#)

Зауважте, що ця Довідка перекладена у машинний спосіб. Машинний переклад не враховує контекст, тож може не повністю відповідати англійській версії. Щоб переглянути оригінальну англійську версію тексту, виберіть English у меню [Сторінка вибору мови].

Бездротова стереогарнітура з функцією шумозаглушення
WF-C710N

Обслуговування

Виконуйте регулярне обслуговування, дотримуючись наведених нижче процедур.

1 Зніміть вкладиш.

Тримайте чашку гарнітури та прокручуйте вкладиш, повертаючи його, щоб витягнути.
Не стискайте кінчик вкладиша, коли знімаєте його.

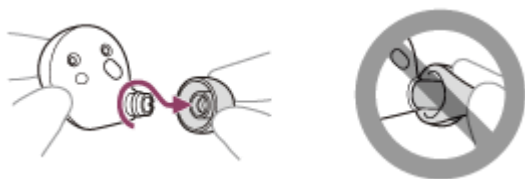

2 Очистьте гарнітуру.

Очищення чашок гарнітури

Пил і бруд на зовнішній поверхні гарнітури можна витерти серветками, змоченими в чистій воді. Не використовуйте вологі серветки, такі як ті, що містять спирт, розріджувач або бензол, оскільки вони можуть пошкодити поверхню гарнітури або спричинити інші пошкодження.

Витирайте воду, що потрапляє на чашки гарнітури, сухою м'якою тканиною.

Не залишайте гарнітуру з крапельками води в холодному середовищі, тому що вода може замерзнути.

Очищення ІЧ-датчиків

Якщо ІЧ-датчики (A) забруднені, надіта гарнітура може не визначатися та не працювати як слід.

Видаляйте весь бруд з ІЧ-датчиків (A) сухою м'якою тканиною тощо.

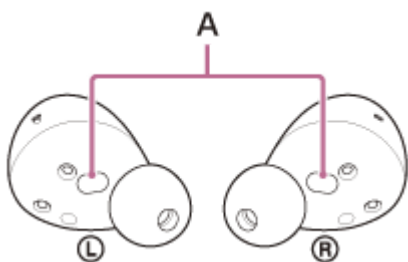

Очищення гнізд для заряджання

Якщо сторонні речовини або волога, такі як піт, залишаються на зарядних портах (B) гарнітури або зарядних портах (C) зарядного футляра, може виникнути корозія зарядного порту, що запобігає заряджанню.

Коли використання гарнітури завершено, обережно очистьте гнізда для заряджання за допомогою м'якої тканини або ватного диска.

Якщо не вдається зарядити гарнітуру, можна спробувати ретельно очистити гнізда для заряджання.

Гнізда для заряджання, яким потрібне обслуговування

- Гарнітура

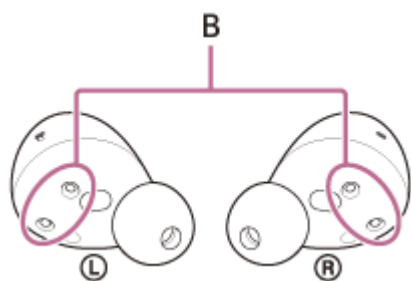

- Чохол для заряджання

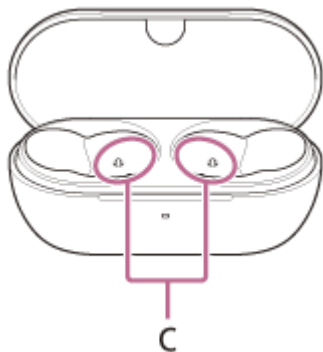

Примітка

- Не використовуйте пылесос або подібні засоби для видалення пилу або сміття. Пил та інше сміття можуть потрапити в отвори для виведення звуку та спричинити несправність.

Очищення отворів виведення звуку

Використовуйте тканину, змочену водою та щільно віджату, щоб видалити будь-які забруднення, включаючи вушну сірку, з отвору для виведення звуку (D) або канавки (E) на гарнітурі. Видаліть бруд, щоб він не потрапив глибоко всередину чашки гарнітури.

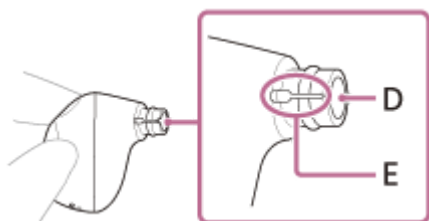

Очищення отворів чохла для заряджання

Очистіть отвори (F), де кінчики навушників підходять до ватного тампона тощо.

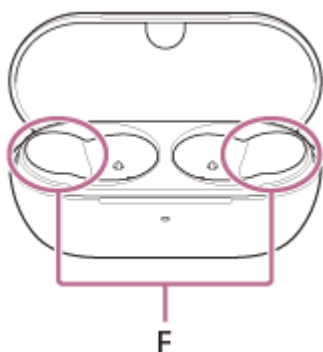

Просушування гарнітури

Після очищення залиште гарнітуру сушитися за кімнатної температури.



Примітка

- Якщо під час сушіння гарнітури ІЧ-датчики торкаються стола, вважатиметься, що гарнітура вставлена у вухо, тому перезаряджуваний акумулятор використовуватиметься й надалі. Розмістіть чашки гарнітури з ІЧ-датчиками так, щоб вони були направлені вбік або вгору.

3 Приєднайте вкладиш.

Щільно вштовхніть вкладиш на звуковий канал (трубку для виводу звуку) гарнітури так, щоб вкладиш закрив внутрішній кінець звукового каналу. Не встановлюйте вкладиш нерівно чи нещільно.



Якщо вкладиш приєднано не повністю, він може бути знятий з гарнітури, що може призвести до зниження якості звуку, ефектів шумозаглушення та зносостійкості.

4 Установіть гарнітуру в чохлі для заряджання.

Після проведення обслуговування, а також після очищення й просушування гарнітури переконайтеся, що поклали чашки гарнітури в чохол для заряджання.

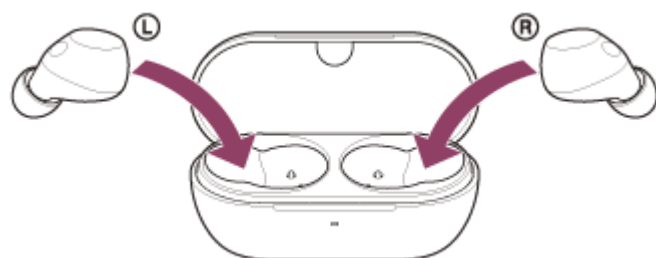

Упевніться, що кришку чохла для заряджання закрито.



Зауважте, що ця Довідка перекладена у машинний спосіб. Машинний переклад не враховує контекст, тож може не повністю відповідати англійській версії. Щоб переглянути оригінальну англійську версію тексту, виберіть English у меню [Сторінка вибору мови].

5-064-743-91(1) Copyright 2025 Sony Corporation

Бездротова стереогарнітура з функцією шумозаглушення
WF-C710N

Запобігання займанню чи несправності через намокання

Обов'язково чистьте пристрій після використання

Заряджання рідиною, такою як вода, піт або сторонні предмети, такі як пил, прикріплені до порту USB Type-C зарядного футляра або зарядного порту гарнітури, може призвести до особистих нещасних випадків, включаючи опіки або серйозні травми, внаслідок пожежі, ураження електричним струмом, виділення тепла, диму або займання. Це також може спричинити несправність.

Уникайте наведених нижче ситуацій і будьте обережні, щоб не піддавати чашки гарнітури або чохол для заряджання впливу вологи чи бруду.

Якщо чашки гарнітури й чохол для заряджання намокли чи забруднилися, перегляньте розділ «[Намокання чашок гарнітури або чохла для заряджання](#)» й перед використанням очистьте їх згідно з наведеним описом.

- Торкання чашок гарнітури або чохла для заряджання мокрими руками, наприклад після миття посуду або миття рук.



- Розміщення гарнітури в кишені вологого предмета одягу.



- Розміщення гарнітури в сумці з холодною пластиковою пляшкою.



- Проливання рідини під час їжі або пиття.



Захист чашок гарнітури й чохла для заряджання від пошкоджень

Дотримуйтеся наведених нижче застережних заходів, щоб забезпечити належне використання гарнітури.

- Не направляйте струмені води в отвори виведення звуку, отвори для повітря чи мікрофон гарнітури.
- Не залишайте чашки гарнітури чи чохол для заряджання у вологому стані в холодному середовищі, тому що вода може замерзнути. Щоб запобігти несправностям, обов'язково витирайте воду після використання.
- Не занурюйте гарнітуру у воду та не використовуйте її у вологих місцях, наприклад у ванній кімнаті.
- Коли чашки гарнітури намокають

1. Витирайте воду, що потрапляє на чашки гарнітури, сухою м'якою тканиною.
2. Зніміть вкладиші, поверніть звукові канали (трубки виведення звуку) вниз і кілька разів струсіть, щоб вода вийшла.



3. Поверніть отвір мікрофона або отвір для повітря вниз і обережно постукайте ним приблизно 20 разів по сухій тканині тощо, щоб видалити всю воду, яка зібралася всередині.

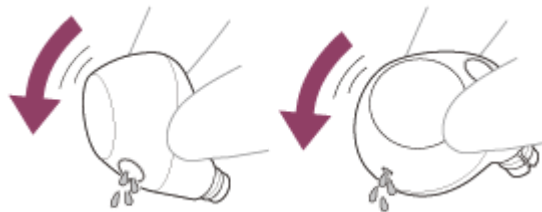

4. Залиште гарнітуру сушитися за кімнатної температури.

- Якщо заряджати чашки гарнітури та чохол для заряджання, коли вони мокрі від поту тощо, гнізда для заряджання піддадуться корозії. Перед заряджанням витріть вологу м'якою сухою тканиною та залиште сушитися за кімнатної температури.
Безкоштовна гарантія не розповсюджується на ремонтні роботи в разі несправності, спричиненої недбалістю користувача.

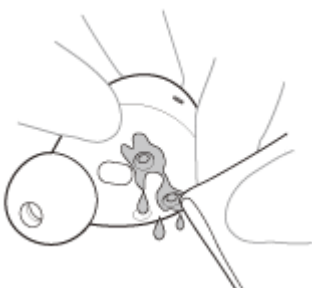

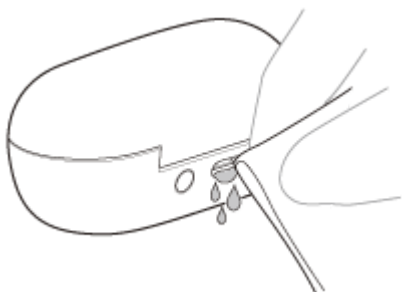

- Не періть штани й сорочки із чашками гарнітури чи чохлом для заряджання в кишенях.



- Якщо гарнітура тріснула або деформувалася, утримайтеся від використання гарнітури поблизу води або зверніться до служби підтримки Sony або до найближчого дилера Sony.

Зауважте, що ця Довідка перекладена у машинний спосіб. Машинний переклад не враховує контекст, тож може не повністю відповідати англійській версії. Щоб переглянути оригінальну англійську версію тексту, виберіть English у меню [Сторінка вибору мови].

Бездротова стереогарнітура з функцією шумозаглушення
WF-C710N

Намокання чашок гарнітури або чохла для заряджання

Коли чашки гарнітури намокають

1. Витирайте воду, що потрапляє на чашки гарнітури, сухою м'якою тканиною.
2. Зніміть вкладиші, поверніть звукові канали (трубки виведення звуку) вниз і кілька разів струсіть, щоб вода вийшла.



3. Поверніть отвір мікрофона або отвір для повітря вниз і обережно постукайте ним приблизно 20 разів по сухій тканині тощо, щоб видалити всю воду, яка зібралася всередині.



4. Залиште гарнітуру сушитися за кімнатної температури.
- Якщо пристрої гарнітури заряджаються під час намокання водою або потом, порти заряджання роз'їдаються. Перед заряджанням витріть вологу м'якою сухою тканиною та залиште сушитися за кімнатної температури. Безкоштовна гарантія не розповсюджується на ремонтні роботи в разі несправності, спричиненої недбалістю користувача.

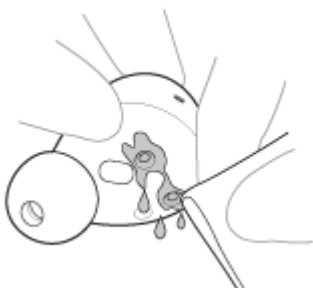

Про водостійкість гарнітури

- Чохол для заряджання не є водонепроникним.
- Ця гарнітура має ступінь водостійкості IPX4 відповідно до IEC 60529 «Ступені захисту від проникнення води (IPкод)», який визначає ступінь стійкості до проникнення рідин. Гарнітуру не можна використовувати у воді. Якщо гарнітура не використовується належним чином, до неї може потрапити вода і спричинити займання, ураження електричним струмом або несправності. Ретельно дотримуйтеся наведених нижче попереджень і

використовуйте гарнітуру належним чином.

Що таке IPX4?: Захист від розбризкування води з будь-якого напрямку.

- Звукові канали (трубки виведення звуку), отвори для повітря та отвір для мікрофона гарнітури не є повністю водонепроникними.

Якщо у звукових каналах, отворах для повітря або отворі для мікрофона залишилися крапельки води, тимчасово можуть виникати наведені нижче проблеми. Проте це не є несправністю.

- Погано чути звуки.
- Послабився ефект шумозаглушення.
- Чути незвичні звуки.
- Погано чути голоси під час телефонних дзвінків.

Рідини, яких стосуються водостійкі характеристики гарнітури

Стосуються:	прісна вода, водопровідна вода, піт
Не стосуються:	Рідини, відмінні від перерахованих вище. Наприклад: мильна вода, миюча вода, вода з засобами для ванн, шампунь, гаряча джерельна вода, гаряча вода, вода для басейнів, морська вода та подібні речовини.

Водостійкі характеристики гарнітури визначено на підставі вимірювань, здійснених компанією Sony за описаних вище умов. Зверніть увагу, що несправності, спричинені потраплянням води через неправильне використання споживачем, не покриваються гарантією.

Зауважте, що ця Довідка перекладена у машинний спосіб. Машинний переклад не враховує контекст, тож може не повністю відповідати англійській версії. Щоб переглянути оригінальну англійську версію тексту, виберіть English у меню [Сторінка вибору мови].

Бездротова стереогарнітура з функцією шумозаглушення
WF-C710N

Ліцензії

- Цей виріб містить програмне забезпечення, яке компанія Sony використовує за ліцензійною угодою з власником авторських прав на це програмне забезпечення. Ми повинні оголосити вміст угоди клієнтам за вимогами власника авторських прав на програмне забезпечення. Перейдіть за такою адресою URL і прочитайте вміст ліцензії.
<https://rd1.sony.net/help/mdr/sl/25/>
- Використання мітки «Виготовлено для Apple» означає, що аксесуар розроблено спеціально для під'єднання до продуктів Apple, вказаних в мітці, і сертифіковано розробником на відповідність стандартам якості Apple. Apple не несе відповідальності за роботу цього пристрою або його відповідність стандартам безпеки та нормативним вимогам.
- Мережеві послуги, вміст, (операційна система та) програмне забезпечення цього виробу можуть підпадати під окремі умови й положення, їх використання може бути змінено, перервано чи припинено в будь-який момент або може вимагати оплати збору, реєстрації чи внесення даних кредитної картки.

Зауважте, що ця Довідка перекладена у машинний спосіб. Машинний переклад не враховує контекст, тож може не повністю відповідати англійській версії. Щоб переглянути оригінальну англійську версію тексту, виберіть English у меню [Сторінка вибору мови].

Бездротова стереогарнітура з функцією шумозаглушення
WF-C710N

Торговельні марки

- Google, Android і Google Play — це торговельні марки Google LLC.
- Apple, iPhone, macOS, Mac і Siri — це товарні знаки компанії Apple Inc., зареєстровані в США та інших країнах і регіонах.
- App Store — це знак обслуговування компанії Apple Inc., зареєстрований в США та інших країнах і регіонах.
- IOS є товарним знаком або зареєстрованим товарним знаком Cisco в США та інших країнах і використовується за ліцензією.
- Microsoft і Windows — це зареєстровані товарні знаки або товарні знаки корпорації Microsoft Corporation у США та/або інших країнах.
- Текстова торговельна марка і логотипи Bluetooth® - це зареєстровані торговельні марки Bluetooth SIG, Inc. Sony Group Corporation та дочірні компанії використовують їх за ліцензією.
- USB Type-C® та USB-C® є зареєстрованими товарними знаками USB Implementers Forum.
- DSEE — це товарний знак або зареєстрований товарний знак корпорації Sony Group Corporation або її афілійованих осіб.
- Усі інші товарні знаки та зареєстровані товарні знаки є власністю відповідних компаній. Знаки ™ та ® у цьому посібнику не наводяться.

Зауважте, що ця Довідка перекладена у машинний спосіб. Машинний переклад не враховує контекст, тож може не повністю відповідати англійській версії. Щоб переглянути оригінальну англійську версію тексту, виберіть English у меню [Сторінка вибору мови].

Бездротова стереогарнітура з функцією шумозаглушення
WF-C710N

Веб-сайти підтримки клієнтів

Для клієнтів у США, Канаді та Латинській Америці:

<https://www.sony.com/am/support>

Для клієнтів у європейських країнах:

<https://www.sony.eu/support>

Для клієнтів у Китаї:

<https://service.sony.com.cn>

Для клієнтів в інших країнах або регіонах:

<https://www.sony-asia.com/support>

Зауважте, що ця Довідка перекладена у машинний спосіб. Машинний переклад не враховує контекст, тож може не повністю відповідати англійській версії. Щоб переглянути оригінальну англійську версію тексту, виберіть English у меню [Сторінка вибору мови].

Бездротова стереогарнітура з функцією шумозаглушення
WF-C710N

Виправлення несправностей

У разі виникнення будь-яких проблем дотримуйтеся нижченаведеної процедури.

1. Встановіть гарнітури в зарядний футляр, закрийте кришку зарядного футляра один раз, потім знову відкрийте її та вийміть гарнітури з зарядного футляра.



2. Перезапустіть пристрій, що підключається, як-от комп'ютер або смартфон.



3. Перейдіть на сайт підтримки Sony з меню "Sound Connect" програми, щоб знайти причину та вирішення проблеми, або перейдіть на сайт підтримки нижче.
<https://www.sony.net/support/WF-C710N/>



4. Перезавантажте гарнітуру.



5. Ініціалізуйте гарнітуру.



6. Якщо проблеми не зникнуть, зверніться до служби підтримки Sony нижче або до найближчого дилера Sony.
<https://www.sony.net/support-contact>

Пов'язані розділи

- Заряджання
- Веб-сайти підтримки клієнтів
- Перезавантаження гарнітури
- Ініціалізація гарнітури для повернення до заводських налаштувань

Зауважте, що ця Довідка перекладена у машинний спосіб. Машинний переклад не враховує контекст, тож може не повністю відповідати англійській версії. Щоб переглянути оригінальну

Бездротова стереогарнітура з функцією шумозаглушення
WF-C710N

Перезавантаження гарнітури

Якщо гарнітуру не можна ввімкнути або нею не можна користуватися, навіть коли вона ввімкнена, перезавантажте її.

1 Установіть чашки гарнітури в чохол для заряджання.

Залиште кришку чохла для заряджання відкритою.



2 Натисніть й утримуйте кнопку перезавантаження ззаду на чохлі для заряджання протягом принаймні 20 секунд.

Приблизно через 15 секунд індикатор на зарядному пристрої почне блимати оранжевим кольором протягом 5 секунд.

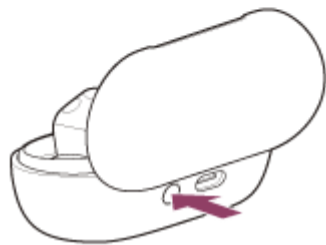

Потім індикатор на чохлі для заряджання погасне, а гарнітура перезавантажиться.

Примітка

- Не відпускайте палець від кнопки скидання на зарядному пристрої, коли індикатор блимає помаранчевим кольором. Якщо ви знімете палець, гарнітура ініціалізується.

3 Переконайтеся, що індикатор погас, а потім відпустіть палець.

Інформація про сполучення пристрою та інші налаштування зберігаються.

Якщо гарнітура не працює належним чином навіть після перезавантаження, ініціалізуйте гарнітуру, щоб відновити заводські налаштування.

Про відео з посібником з експлуатації

Перегляньте відео з указівками щодо скидання.

Звукове пояснення не надається.

Моделі для країн та регіонів, за винятком материкової частини Китаю:

https://rd1.sony.net/help/mdr/mov0094/h_zz/

Моделі для материкового Китаю:

<https://rd1.sony.net/help/mdr/mov0094/zh-cn/>

Пов'язані розділи

- [Ініціалізація гарнітури для повернення до заводських налаштувань](#)

Зауважте, що ця Довідка перекладена у машинний спосіб. Машинний переклад не враховує контекст, тож може не повністю відповідати англійській версії. Щоб переглянути оригінальну англійську версію тексту, виберіть English у меню [Сторінка вибору мови].

Бездротова стереогарнітура з функцією шумозаглушення
WF-C710N

Ініціалізація гарнітури для повернення до заводських налаштувань

Якщо гарнітура не працює правильно навіть після перезавантаження, ініціалізуйте її.

1 Установіть чашки гарнітури в чохол для заряджання.

Залиште кришку чохла для заряджання відкритою.



2 Натисніть й утримуйте кнопку ініціалізації ззаду на чохла для заряджання протягом принаймні 15 секунд.

Приблизно через 15 секунд індикатор на зарядному пристрої почне блимати оранжевим кольором протягом 5 секунд.



3 Відпустіть палець протягом 5 секунд після того, як індикатор на зарядному пристрої почне блимати помаранчевим кольором.

Після завершення ініціалізації індикатор на зарядному пристрої блимає зеленим кольором 4 рази.

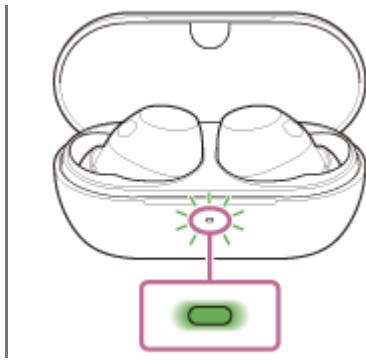

Ця операційна процедура скидає налаштування гучності та інші налаштування до заводських налаштувань і видаляє всю інформацію про з'єднання. У такому разі видаліть із підключеного пристрою інформацію про створення пари та створіть пару знову.

Якщо гарнітура не працює належним чином навіть після ініціалізації, зверніться до служби підтримки Sony або до найближчого дилера Sony.

Про відео з посібником з експлуатації

Перегляньте відео з указівками щодо ініціалізації.

Звукове пояснення не надається.

Моделі для країн та регіонів, за винятком материкової частини Китаю:

https://rd1.sony.net/help/mdr/mov0095/h_zz/

Моделі для материкового Китаю:

<https://rd1.sony.net/help/mdr/mov0095/zh-cn/>

Підказка

- Ви також можете ініціалізувати гарнітуру за допомогою "Sound Connect" програми.

Примітка

- Якщо в чохлі для заряджання недостатньо заряду, ініціалізація гарнітури не розпочнеться. Зарядіть чохол для заряджання.
- Якщо індикатор на зарядному пристрої не блимає зеленим кольором 4 рази після виконання кроку 3, гарнітура не була ініціалізована. Повторіть спробу з кроку 2.
- Якщо ви оновили програмне забезпечення після придбання гарнітури, воно залишатиметься оновленим навіть після її ініціалізації.
- Якщо після змінення мови голосових підказок ви ініціалізуєте гарнітуру для відновлення заводських налаштувань, мову не буде скинуто до заводських налаштувань.

Зауважте, що ця Довідка перекладена у машинний спосіб. Машинний переклад не враховує контекст, тож може не повністю відповідати англійській версії. Щоб переглянути оригінальну англійську версію тексту, виберіть English у меню [Сторінка вибору мови].

Бездротова стереогарнітура з функцією шумозаглушення
WF-C710N

Технічні характеристики

Гарнітура

Джерело живлення:

Постійний струм 5 В (при використанні доступного у продажу USB-адаптера змінного струму)
При використанні вбудованого літій-іонного акумулятора (потужність пристрою: постійний струм 3,85 В)

Робоча температура:

від 0 °C до 40 °C

Тривалість заряджання:

Приблизно 1,5 години (гарнітура)
Прибл. 3,5 години (чохол для заряджання)

Примітка

- Тривалість заряджання залежить від умов використання.

Температура заряджання:

від 5 °C до 35 °C

Маса:

Прибл. 5,2 г × 2 (0,19 унції × 2) (гарнітура (в тому числі вкладиші (М)))
Прибл. 38 г (1,35 унції) (чохол для заряджання)

Технічні характеристики зв'язку

Система зв'язку:

Специфікація Bluetooth версії 5.3

Вихід:

Специфікація Bluetooth класу потужності 1

Максимальна дальність зв'язку:

Лінія видимості прибл. 10 м (1)

Діапазон частот:

2,4 ГГц (2,400 0 ГГц – 2,483 5 ГГц)

Сумісні профілі Bluetooth (2):

A2DP/AVRCP/HFP/HSP

Підтримувані кодеки (3):

SBC
AAC

Діапазон передавання (A2DP):

20 Гц – 20 000 Гц (частота дискретизації 44,1 кГц)

- (1) Фактичний діапазон залежить від таких факторів як перешкоди між пристроями, магнітні поля навколо мікрохвильової печі, статична електрика, чутливість прийому, ефективність антени, операційна система, прикладне програмне забезпечення тощо.
- (2) Стандартні профілі Bluetooth вказують на мету зв'язку Bluetooth між пристроями.
- (3) Кодек – це формат стиснення і перетворення аудіосигналу

Дизайн і технічні характеристики можуть змінюватися без попередження.

Сумісні моделі iPhone

iPhone 15 Pro Max
iPhone 15 Pro
iPhone 15 Plus
iPhone 15
iPhone 14 Pro Max
iPhone 14 Pro
iPhone 14 Plus
iPhone 14
iPhone SE (3 покоління)
iPhone 13 Pro Max
iPhone 13 Pro
iPhone 13
iPhone 13 mini
iPhone 12 Pro Max
iPhone 12 Pro
iPhone 12
iPhone 12 mini
iPhone SE (2 покоління)
iPhone 11 Pro Max
iPhone 11 Pro
iPhone 11
iPhone XS Max
iPhone XS
iPhone XR
iPhone X
iPhone 8 Plus
iPhone 8
(Станом на січень 2025 р.)

Зауважте, що ця Довідка перекладена у машинний спосіб. Машинний переклад не враховує контекст, тож може не повністю відповідати англійській версії. Щоб переглянути оригінальну англійську версію тексту, виберіть English у меню [Сторінка вибору мови].